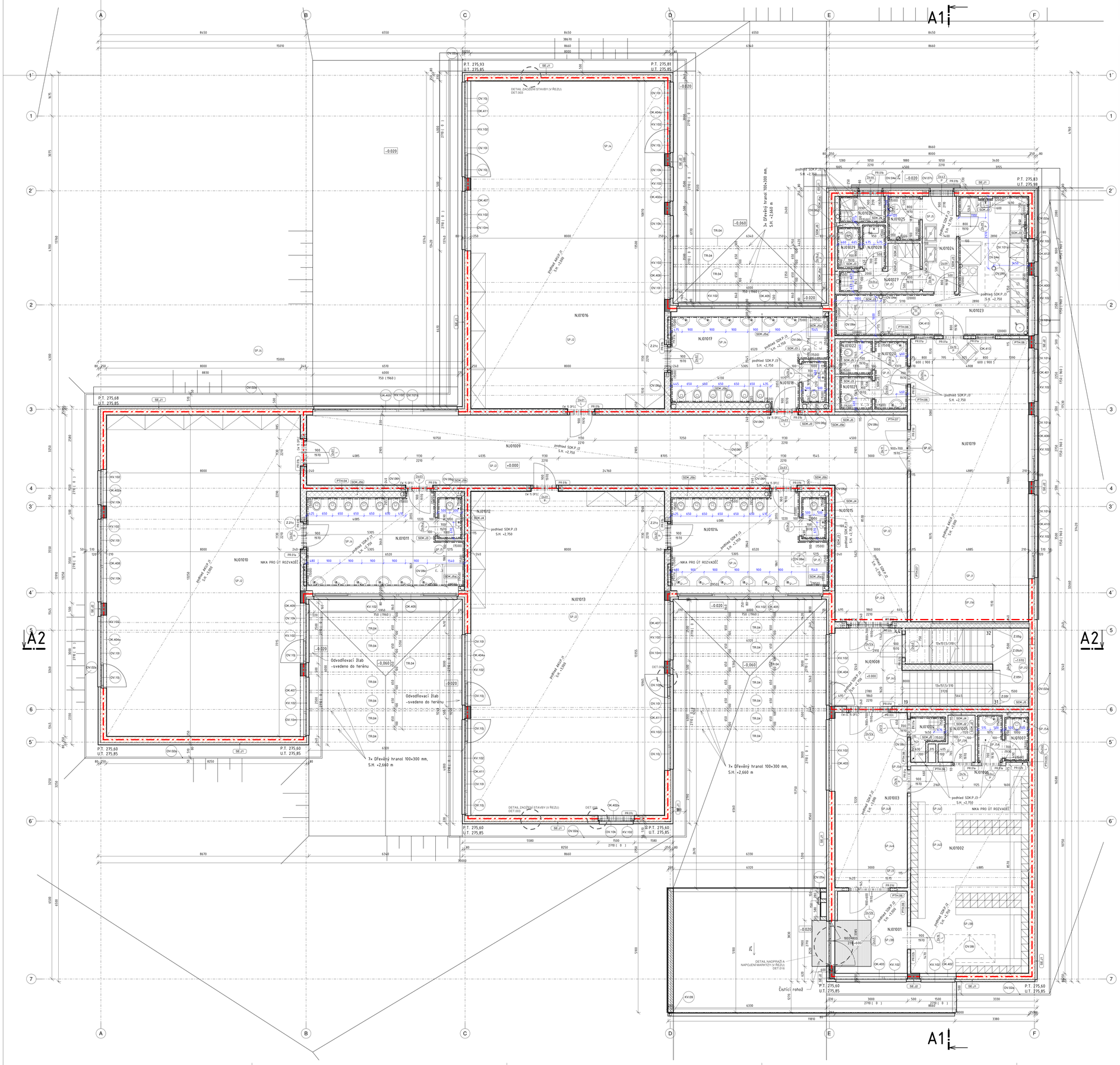

Výkaz místností 1NP								
Kód budovy	Podlaží	Číslo místn.	Název	Skutečná plocha m2	Povrchová úprava podlahy	Povrchová úprava stropu	Výška podhled u (mm)	Povrchová úprava stěny	Poznámky
1NP									
J	1NP	01	Zádveří	10.64	keram. dlažba SP.J3B	SDK.P.J2 + malba	3000	omítka + malba	
J	1NP	02	Šatna	41.60	keram. dlažba SP.J3B, SP.J4D, SP.J4E	SDK.P.J2 + malba	2750	omítka + malba	
J	1NP	03	Vstupní hala	21.85	keram. dlažba SP.J3, SP.J4A, SP.J4B	SDK.P.J2 + malba	3000	omítka + malba	
J	1NP	04	Úklid	1.96	keram. dlažba SP.J5A	SDK.P.J3 + malba	2750	omítka + malba, keram. obklad	keramický obklad do v. 1500mm
J	1NP	05	Sklad	2.38	keram. dlažba SP.J3A	SDK.P.J2 + malba	2750	omítka + malba	
J	1NP	06	WC	1.93	keram. dlažba SP.J5A	SDK.P.J3 + malba	2750	omítka + malba, keram. obklad	keramický obklad do v. 1500mm
J	1NP	07	WC	1.70	keram. dlažba SP.J5A	SDK.P.J3 + malba	2750	omítka + malba, keram. obklad	keramický obklad do v. 1500mm
J	1NP	08	Schodiště	18.49	keram. dlažba SP.J4C, SP.J11	SDK.P.J2 + malba	2750	omítka + malba	
J	1NP	09	Chodba	87.15	PVC SP.J2, SP.J2A	SDK.P.J2 + malba	2750	omítka + malba	
J	1NP	10	Denní místnost 1	107.48	PVC SP.J2	AKU.P.J1 + malba	3000	omítka + malba	
J	1NP	11	Umývárna 1	21.11	keram. dlažba SP.J4, SP.J5	SDK.P.J3 + malba	2750	omítka + malba, keram. obklad	keramický obklad do v. 1500 (1950)mm
J	1NP	12	WC 1	1.70	keram. dlažba SP.J5	SDK.P.J3 + malba	2750	omítka + malba, keram. obklad	keramický obklad do v. 1500mm
J	1NP	13	Denní místnost 2	108.31	PVC SP.J2	AKU.P.J1 + malba	3000	omítka + malba	
J	1NP	14	Umývárna 2	21.15	keram. dlažba SP.J4, SP.J5	SDK.P.J3 + malba	2750	omítka + malba, keram. obklad	keramický obklad do v. 1500 (1950)mm
J	1NP	15	WC 2	1.70	keram. dlažba SP.J5	SDK.P.J3 + malba	2750	omítka + malba, keram. obklad	keramický obklad do v. 1500mm
J	1NP	16	Denní místnost 3	109.54	PVC SP.J2	AKU.P.J1 + malba	3000	omítka + malba	
J	1NP	17	Umývárna 3	20.23	keram. dlažba SP.J4, SP.J5	SDK.P.J3 + malba	2750	omítka + malba, keram. obklad	keramický obklad do v. 1500 (1950)mm
J	1NP	18	WC 3	1.67	keram. dlažba SP.J5	SDK.P.J3 + malba	2750	omítka + malba, keram. obklad	keramický obklad do v. 1500mm
J	1NP	19	Jídelna	56.31	PVC SP.J1, SP.J1A	AKU.P.J1 + malba	3000	omítka + malba	
J	1NP	20	WC	3.65	keram. dlažba SP.J5	SDK.P.J3 + malba	2750	omítka + malba, keram. obklad	keramický obklad do v. 1500mm
J	1NP	21	WC	1.76	keram. dlažba SP.J5	SDK.P.J3 + malba	2750	omítka + malba, keram. obklad	keramický obklad do v. 1500mm
J	1NP	22	WC	1.76	keram. dlažba SP.J5	SDK.P.J3 + malba	2750	omítka + malba, keram. obklad	keramický obklad do v. 1500mm
J	1NP	23	Přípravna / Mytí	24.73	keram. dlažba SP.J5	SDK.P.J3 + malba	2750	omítka + malba, keram. obklad	keramický obklad do v. 2000mm
J	1NP	24	Chodba	5.20	keram. dlažba SP.J5	SDK.P.J3 + malba	2750	omítka + malba	
J	1NP	25	Umývárna termoportů	2.40	keram. dlažba SP.J5	SDK.P.J3 + malba	2750	omítka + malba, keram. obklad	keramický obklad do v. 1500mm
J	1NP	26	Odpadky	2.04	keram. dlažba SP.J5	SDK.P.J3 + malba	2750	omítka + malba, keram. obklad	keramický obklad do v. 1500mm
J	1NP	27	Šatna	4.36	keram. dlažba SP.J5	SDK.P.J3 + malba	2750	omítka + malba	
J	1NP	28	WC	1.67	keram. dlažba SP.J5	SDK.P.J3 + malba	2750	omítka + malba, keram. obklad	keramický obklad do v. 1500mm
J	1NP	29	WC	1.49	keram. dlažba SP.J5	SDK.P.J3 + malba	2750	omítka + malba, keram. obklad	keramický obklad do v. 1500mm
				685.96					
				685.96					

Výkaz překladů 1NP			
Ozn.	Typ překladu	Délka překladu (mm)	počet ks celkem
PR.01a	Porotherm KP 7	1250	10
PR.01b	Porotherm KP 7	1500	33
PR.01c	Porotherm KP 7	2000	3
PR.01d	Porotherm KP 7	2250	8
PR.01e	Porotherm KP 7	1000	4
PR.02b	Porotherm KP 11,5	1250	3
PR.02c	Porotherm KP 11,5	2250	2
Z.21c	L profil 60x60x5	750	6

GENERÁLNÍ POZNÁMKY:

- JEDNOTLIVÉ PROFESNÍ ČÁSTI MUSÍ BÝT KOORDINOVÁNY SO STAVEBNÍ ČÁSTÍ PROJEKTOVÉ DOKUMENTACE. VEŠKERÉ NEJASNOSTI NEBO PŘÍPADNÉ ROZPORY MUSÍ BÝT VŘAS KONZULTOVÁNY S G.P.
- VEŠKERÉ VÝROBNÍ BUDOU PŘED ZAHÁJENÍM DO VÝROBY NEBO PŘED OBJEDNÁNÍM ODSOUHLASENY PŘEDPISŮ ŘÁDU - MIČENÍ PŘEDMĚTŮ
- SOUČÁSTÍ DOKUMENTACE DODAVATELE A PRÁVNÍ BAREVNÉ A TVAROVÉ ŘEŠENÍ BUDOU ODSOUHLASENY NA ZÁKLADĚ VZORKOVÁNÍ INVESTOREM, ARCHITEKTEM A G.P.
- KAŽDÝ VÝROBEK, MATERIÁL NEBO TECHNOLOGICKÉ ZAŘÍZENÍ MUSÍ BÝT DPAŘENO CERTIFIKATEM O SHODĚ
- U TECHNOLOGIÍ A JINÝCH ZAŘÍZENÍ MUSÍ BÝT PROVEDENY REVIZE A JINÉ PŘEDPISANÉ ZKOUŠKY.
- VEŠKERÉ CERTIFIKÁTY A PROTOKOLY MUSÍ BÝT SOUČÁSTÍ DODAVATELE.
- NA VÝZVUMY TROUBÁŘŮ A ÚŘEMÍČENÉ KONSTRUKCE BUDE ZPRACOVÁNA VÝROBNÍ DOKUMENTACE, KTERÁ BUDE ODSOUHLASENA INVESTOREM, ARCHITEKTEM A G.P.
- VŠECHNY ROZMĚRY JSOU V MILIMETRECH, ÚROVNĚ V METRECH. PŘED ZAHÁJENÍM VÝROBY PODLE SKUTEČNÝCH ROZMĚŘŮ NA STAVBĚ
- PŘI PROVÁDĚNÍ BUDOU DODRŽÁVANY TECHNOLOGICKÉ PŘEDPISY A PŘÍSLUŠNÉ ZÁKONNÝCH PRÁVEL, U STÁVEBNÍCH ZEDNÍCH BUDOU POUŽITY POUZE PŘÍRUČNÉ STAVEBNÍ PRVKY.
- KEŘOVÁNÍ BEZ PAŘÁKŮ POVRCHOVÝCH ÚPRAV OPRÁVK OMÍTEK, OBKLADŮ.
- VÝŠKY FAKHETŮ DEŠŤ A ZVEŘÍ JSOU KOTOVÁNY DO ČISTÉ PODLAHY
- VELIKOST OVEŘÍNÍN A OKENNÍCH OTVORŮ JE NUTNÉ KOORDINOVAT/OVĚŘIT SE SKUTEČNĚ VYBRANÝM TYPEM ZÁKLADNÍ ZÁRNÁ
- PŘEKLADY NAD OTVORY VE ZDĚNÝCH PŘÉKLADU BUDOU PROVEDENY ZE STVÁRNÝCH KERAMICKÝCH PŘÉKLADŮ POROTHERM V MÍSTĚ NAPOJENÍ PŘÉKLADŮ NA KOLMÝSI STĚNU BUDE PŘÉKLAD ULOŽEN NA DESLOVITI. PROFIL KOTVENÍ DO TĚTO STĚNY.
- VE ZDĚNÝCH PŘÉPÁŽKÁCH BUDOU PROVEDENY UPEVŇTĚNÍ TAK, ABY BYL ZAJIŠTĚNÝ PŘÍSTUP K UZÁVĚRACÍM VENTILŮM, VODOMĚRŮM ATP.
- VEŠKERÉ ZEDĚNÍ V JÁDRECH BUDOU PROVEDENY DODATEČNĚ PO KOMPLETNÍM VYSTŘELENÍ JADER ZTI, VZT A ELEKTRO.
- PŘÍČNÉ PODLAHOVÝCH KRYTIN BUDOU ŘEŠENY SYSTÉMOVÝM PŘERUŠOVÁNÍM LIŠTAMI
- VE VŠECH MÍSTNOSTECH, KDE NENÍ PŘEDEPSÁNA OBKLAD STĚN, BUDOU PROVEDENY SOKLY ODPOVÁDAJÍCÍ POUŽITÉ PODLAHOVÉ KRYTINĚ.
- HYDROIZOLAČNÍ STŘÍKY PODLAH BUDOU VYTAŽENY 300mm NA STĚNY. KOLEM SPRCHOVÝCH KOUTŮ DO VÝŠE 2100mm A NA AC DO VÝŠKY 1000mm. KONKRÉTNÍ DETAILY BUDOU ŘEŠENY SYSTÉMOVÝM FÁSKAMI
- VÝŠOVÉ DETAILY HYDROIZOLACE MUSÍ PROVÁDĚT SPECIALIZOVANÁ FIRMA. PODLE PŘEDPSANÝCH POSTUPŮ A ODSOUHLASENÝCH DETAILŮ DO VÝROBY HYDROIZOLACE, VČETNĚ DETAILŮ VPUSTÍ, ATIKY, ROHŮ, KONTÚ ATP.
- VŠECHNY INSTALAČNÍ JADER VODOROVNÝCH KONSTRUKCÍ BUDOU PO MONTÁŽI ZEDNÍCTVÍCH ZBPŘÍE ZABETONOVÁNY V ÚROVNI HRUBÉ PODLAHY.
- VZDÁLENOST ZEDNÍCTVÍCH PRŮSTUPŮ POTRUBÍ MUSÍ SPLŇOVAT POŽADAVKY NORMY ČSN EN 1995-1-2006A PŘÍ S ŽÁPEM ELIMINOVAT RIZIKA PROŠVÁNÍNÍ TEPLOTÉCH MAŽÍŽÍ
- KLEMPÍŘSKÉ PRVKY BUDOU PROVEDENY Z LAKOVANÉHO POZINK PLECHU (NEBO DLE ARCHITEKTA). VEMENNÉ PARAPETY BUDOU Z HLINÍKOVÉHO TAŽENÉHO PLECHU S VYPALOVANÝM LAKEM
- STACIONÁRNÍ ZDROJE HLUKU BUDOU UPEVŇOVÁNY TAK, ABY VÝŠOVÝ SNÍŽENÁLY DO PROSTORU STŘECH
- NAPOJENÍ ZEDNÍCH KONSTRUKCÍ NA ŽELEZOBETONOVÉ BUDE PROVEDENO POMOCÍ OCELOVÝCH TRNŮ PO 0,5m.
- NAPOJENÍ ZEDNÍCH KONSTRUKCÍ NA STROPY ŘEŠÍ V PŘÍPADĚ NENOSNÝCH KCÍ PRUŽNÉ S OHLEDEM NA AKUSTICKÉ A POŽÁRNÍ POŽADAVKY OĚLŮŠÍCH KONSTRUKCÍ
- DRÁŽKY V BETONOVÝCH A ZDĚNÝCH STĚNÁCH JE NUTNÉ PŘEDVÍDAT (POKUD NENÍ DEFINOVÁNO JINAK V ČÁSTI STATIKA). PROSTUPY A DRÁŽKY PROVÉST PODLE PROJEKTU JEDNOTLIVÝCH PROFESÍ A KOORDINAČNÍCH VÝKRESŮ.
- VEŠKERÉ OTVORY DO NOSNÝCH KONSTRUKCÍ JSOU DEFINOVÁNY V ČÁSTI STATIKA. OTVORY PROVÁŘENÉ DODATEČNĚ DO NOSNÝCH ZD KONSTRUKCÍ PODLE SKUTEČNÉHO PROVEDENÍ TZB, JE NUTNÉ KONZULTOVAT SE STATIKEM. DODAVATEL MUSÍ ZAHRNOUT DO CENOVÉ KALKULACE DODATEČNÉ PROSTUPY V ROZSAHU CCA 20%
- PROSTUPY VE ZDĚNÝCH NOSNÝ STĚNÁCH DO ŠÍŘKY ŠÍŘKY 500mm VČETNĚ , JSOU PŘEKLAD BUDE POUŽIT ZA OCELOVÝ L PROFIL 50x50x6mm - TYTO PŘEKLADY NEJSOU VYHAZOVÁNY KROMĚ VĚTRACÍCH MŘÍŽEK PROSTUPY VĚTŠÍCH ŠÍREK JSOU PŘESTROPENY SYSTÉMOVÝM KERAMICKÝM PŘEKLADY A VYKAZÁNY V TABULCE PŘEKLADŮ.
- ZAŠTĚNÍ VYBRAŤÍNÍ A KUCHYŇSKÁ LINKA Z NF NEJSOU SOUČÁSTÍ DODÁVKY STAVBY. BUDE PROVEDENA PŘÍPRAVA, INSTALACE BUDOU UKONČENY NA STĚNĚ (PŘÍPRAVNÉ Z PODLAHY) OBKLADY BUDOU PROVEDENY V REŽIMU (VEDENÍM VE VÝROBNÍ DOKUMENTACI)
- VÝŠKA MÍSTNOSTÍ JE MĚŘENA OD ÚROVNĚ JE OSTŘEJMÁ JE 2000 mm , V UMÝVÁRNÉ ČÍŠTÍ 1950 MM A SPRÁČ 2. NP 2000mm, V OSTATNÍCH MÍSTNOSTECH S OBLAZEY IWC, ÚKLIDOVÉ KOMORY A PODLI JE 1500mm. ZA KUCHYŇSKOU LINKOU JSO AŽ DO MM
- VÝŠKA PŘEDSTUPŮ JE NA CELOU VÝŠKU MÍSTNOSTI.
- SPÁDOVÉ ATIKY JSOU DO PROSTORU STŘECHY NEBO NÁSTAVBY NA STŘEŠE DRUŽNÍKU - VIZ DETAILY
- VYBAVENÍ INTERIÉRŮ NENÍ
- REVIZE DOKUMENTACE
- PŘI PROVÁDĚNÍ STAVBY JE VŽDY NUTNÉ PŘIHLÍŽET S NEJAKTUÁLNĚJŠÍM REVIZEM VÝKRESŮ.
- AKTUÁLNÍ REVIZE DOKUMENTACE BUDE VŽDY STANOVENA A ZAPSÁNA DO STAVEBNÍHO DENÍKU NA KD G.D. A G.P. VEŠKERÉ ZMĚNY A REVIZE MUSÍ POTVRDIT

LEGENDA MATERIÁLŮ

- -ŽELEZOBETONOVÉ KONSTRUKCE - VIZ STATICKÁ ČÁST
- -ŽELEZOBETONOVÉ KONSTRUKCE VODOSTAVEBNÉ - VIZ STATICKÁ ČÁST
- -NOSNÉ ZDIVO Z CHELNÝCH BLOKŮ tl.250mm NAPŘ. POROTHERM 25 SK
- -SKOŘEPNOVÉ BETONOVÉ TVÁRNICE tl. 200mm NAPŘ. BETONS 25
- -NOSNÉ ZDIVO Z CHELNÝCH BLOKŮ tl.240mm NAPŘ. POROTHERM 24
- -NENOSNÉ ZDIVO Z CHELNÍCH BLOKŮ tl.115mm NAPŘ. POROTHERM 11,5 AKU
- -TEPELNÁ ZÓNA.ACE - EPS λ=0.037 W/(m•K)
- -SDK - SÁDROKARTONOVÉ KONSTRUKCE
- +3.470 -VÝŠKA SPÁDOVÝCH VÍRTEV
- +3.470 -VÝŠKA PODLAH

EBM EXPERT

EBM Expert, s.r.o., Na Valentince 3336/4, 150 00 Praha 5

INVESTOR	Skanska Reality a.s. Křižíková 682/34a, 186 00 Praha 8 - Karlín		
GP	EBM Expert, s.r.o., Na Valentince 33364, 150 00 Praha 5		
ARCH. MGRN	ARCHITECTURE INTERIOR PROJECT, Pisárská 2070/7, 143 00 Praha 4 Modřany, Tel/Fax: +420 246 067 617 email: aip@aparchitekt.cz		
AKCE	Obytný soubor Nová Toužimská Mateřská škola objekt J Praha 19 - Kbely		± 0,000 = 276.00 m.n.m. B.p.v.
STUPEŇ	Dokumentace skutečného provedení stavby	ZAKÁZKA Č. 16005	DATUM 10/2022
OBJEKT	SO-10 BUDOVA J	HIP Ing. Milan Černoch	ARCHITEKT Ing. Zdeněk Jäger, Ing. arch. Jaroslav Kočer
ČÁST DOKUMENTACE	D.1.1 ARCHITEKTONICKO STAVEBNÍ ŘEŠENÍ	FORMÁT 18xA4	MĚŘÍTKO 1:50
PROJEKTANT ČÁSTI	INTERPLAN - CZ, s.r.o. Purkyňova 79a, 612 00 Brno	INTER PLAN	VYPRACOVAL Ing. A. Kindrlo, Ing. J. Váňa, Ing. O. Korkanová ZODP.PROJEKTANT Ing. M. ZELENKA
VÝKRES	PŮDORYS 1.NP	VÝKRES Č. J-201	REVIZE 0