

ŘEZ III - III'

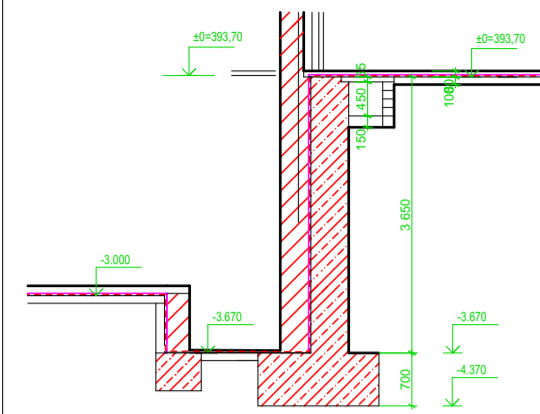

ŘEZ IV - IV'

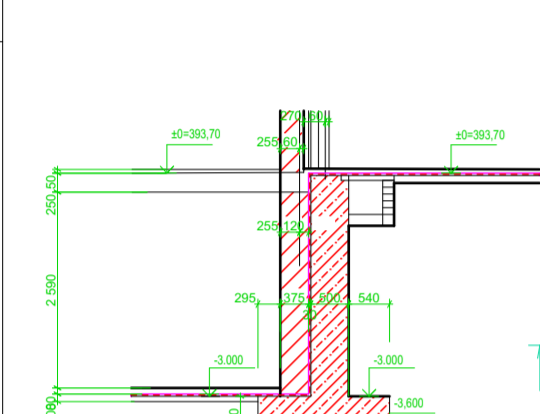

ŘEZ I - I'

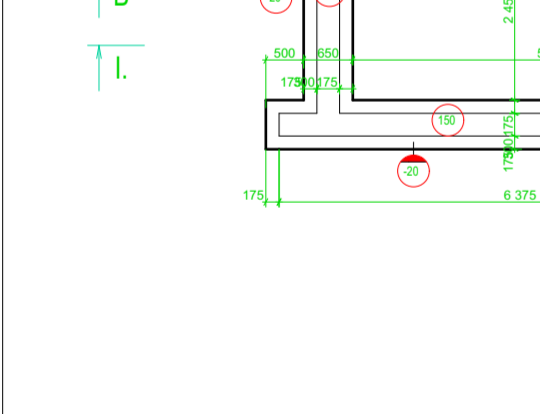

ŘEZ I - I'

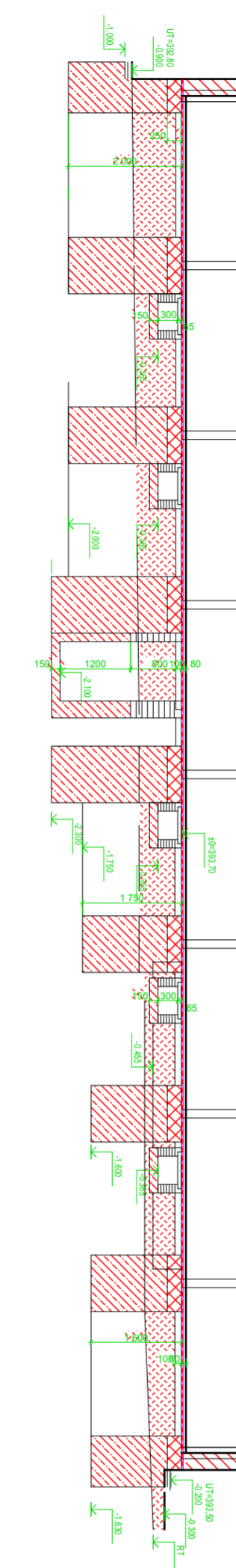
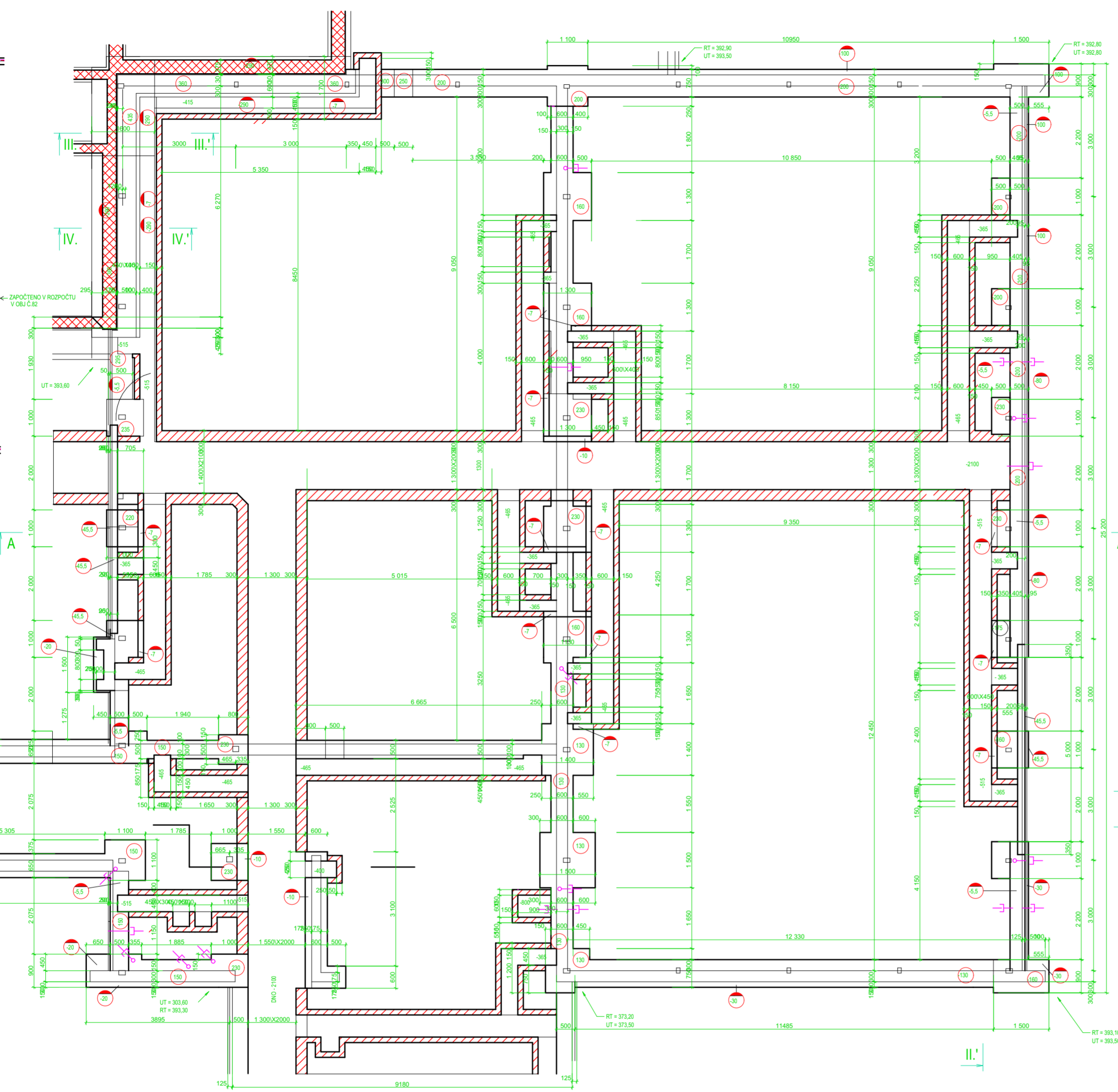
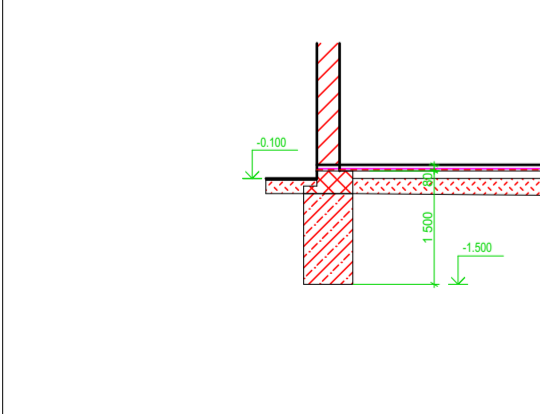

ŘEZ II - II'

LEGENDA :

ODVOZENÉ NORMOVÉ NAMÁHÁNÍ ZAKL. PŮDY PŘI ŠÍŘCE ZÁKLADU

b = 0,50 m b = 1,00 m b = 3,00 m
 qD = 1,5 kP/cm2 qD = 2,00 kP/m2 qD = 2,5 kP/m2

PŘI VÝSKYTU PLASTICKÉ VRSTVY JE NUTNO TUTO VRSTVU ODSTRANIT

NUTNO DBÁT OCHRANY ZÁKLADOVÉ PŮDY PODLE ČSN 73 10 01 ČL. 65-67

SPODNÍ VODA BYLA DLE GEOLOGICKÉHO PRŮZKUMU ZJIŠTĚNA NA KOTĚ - 350 POD RT. IZOLACE BUDE PROTI ZEMNÍ VLHKOSTI 2x ASF. LEPENKA + 3x ASF. NÁTĚR

PODLOŽÍ ZE ŠTĚRKOPÍŠKU POD ZÁKL. PRAHY JE ODVODNĚ NA DRENÁŽI Ø 13cm DO DREN. ŠACHET 30/30 cm Z CEMENT. CIHEL. ŠACHTY JSOU NAPOJENY NA KANALIZACI

ZÁKLADY PŘEVEDENY Z BETONU 135. VRCHNÍ ČÁST ZÁKLADU 25cm POD ±0 JSOU Z BETONU 135 S VODOTĚSNOU PŘÍSADOU BETOFIX

POD PŘÍČKAMI 12,5cm ZESÍLIT PODKL. BETON NA 25 cm

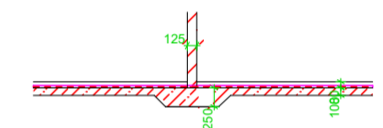

VODOROVNOU KANALIZACI POLOŽIT PŘED BETONOVÁNÍM ZÁKLADŮ

- DNO ZÁKLADU
- VRCHNÍ LÍČ KONSTRUKCE ZÁKLADU
- ▨ ZDIVO Z BETON. CIHEL NA CEM. MALTU M100
- KOTEVNÍ OTVORY PRO OCEL. NOSNÉ SLoupY VIZ KONSTRUKČNÍ PROJEKT!

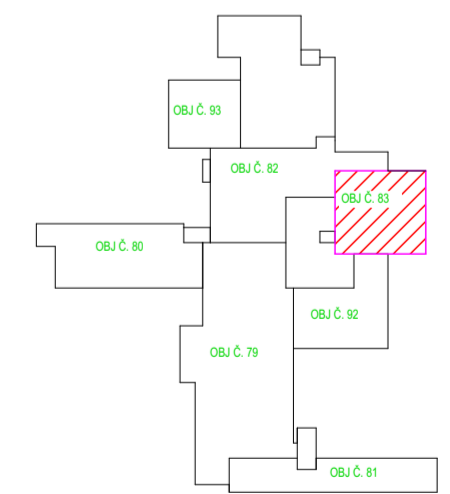

NAVRHL: Ing. arch. Eva Svinteková	KRESLIL: Matěj Forejt	SCHVÁLIL: Ing. arch. Eva Svinteková	ATELIÉR PÍSEK s.r.o. Ing. arch. Eva Svinteková (ČKA 04548) Mláčkova 1429, 397 01 Písek iČO 060 19 005 tel.: +420 603 118 116 email: eva.svintekova@gmail.com
MĚŮ / OÚ: Písek	SÚ: Písek	INVESTOR: Základní škola Tomáše Šobry a Mateřská škola Písek, Šobrova 2070, 397 01 Písek	
NÁZEV: Demolice objektu tělocvičny v areálu ZŠ Šobrova, Písek na poz. p. č. 1033, k. ú. Písek		DATUM 05/2022	FORMÁT A2
KOPIE:		STUPEŇ DBP	MĚŘITKO 1: 100
NÁZEV: půdorys základů		Č.VÝKRESU: DBP.1	