

# Smlouva o poskytnutí výlučného práva vytěžit lesní porost a o převodu vlastnického práva k vytěženým stromům

(dále jen Smlouva)

uzavřená podle § 1746 odst.2 zákona č. 89/2012 Sb., občanského zákoníku

číslo Smlouvy: 1/2021

## I.

### Smluvní strany

**Poskytovatel:** Obec Dvorce  
se sídlem: Náměstí 13, 793 68 Dvorce  
zastoupená: Ing. Janem Peterem, místostarostou obce  
IČ: 00295973  
DIČ: CZ00295973  
bankovní spojení: Česká spořitelna a.s.  
číslo účtu: 1847652359/0800  
Tel.: 554 745 272  
E-mail: [podatelna@obecdvorce.cz](mailto:podatelna@obecdvorce.cz)

*(dále jen poskytovatel)*

**Nabyvatel:** ZF profi company s.r.o.  
se sídlem: Nábřeží 247, 747 87 Budišov nad Budišovkou  
zastoupená: Janou Foltýnovou  
IČ: 06790755  
DIČ: CZ06790755  
bankovní spojení: Komerční banka a.s.  
číslo účtu: 115-6928360297/0100  
Tel.: 776668442  
E-mail: [janafoltynova@email.cz](mailto:janafoltynova@email.cz)

*(dále jen nabyvatel)*

## II.

### Předmět Smlouvy

2.1. Poskytovatel touto Smlouvou poskytuje Nabyvateli výlučné, časově omezené právo vytěžit stromy s přiblížením na odvozní místo v LHC Obec Dvorce a nabýt vlastnického práva ke dříví, to vše za podmínek uvedených v této smlouvě a v zadání výběrového řízení a v souladu s výsledky výběrového řízení (dále jen „zakázkou“).

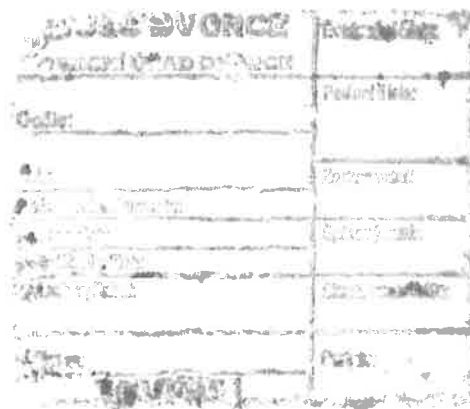

2.2. Nabyvatel tímto práva dle bodu 2.1. této smlouvy od poskytovatele přijímá, zavazuje se za jejich poskytnutí zaplatit poskytovateli úplatu sjednanou v čl. IV. této Smlouvy a zavazuje se splnit i veškeré další povinnosti stanovené touto smlouvou.

### III.

#### Zadání zakázky

3.1. Vymezení zakázky, jakož i další podmínky těžby a související informace, jsou uvedeny ve výběrovém řízení, která je nedílnou součástí této Smlouvy jako Příloha č. 1.

### IV.

#### Úplata

4.1. Úplata byla stanovena na základě výsledku výběrového řízení. Zadání zakázky a je následující:

Předpokládané množství dříví v aukčním bloku:	200 m <sup>3</sup>
Úplata bez DPH modřín 200 m <sup>3</sup> :	520.000,-
DPH:	109.200,-
Úplata s DPH:	629.200,-

4.2 V případě, že skutečně vytěžené množství dříví nebude shodné s předpokládaným množstvím dříví v zakázce, bude konečná výše úplaty vypočtena jako součin skutečně vytěženého množství dříví a jednotkové kupní ceny bez DPH stanovené v Kč/m<sup>3</sup> na základě výsledku zakázky, přičemž k této částce bude připočteno DPH. Odvoz dříví bude proveden až po připsání celé úplaty na účet poskytovatele.

### V.

#### Termíny

5.1. Smluvní strany se dohodly v souladu se zakázkou na následujících termínech provedení níže uvedených činností:

- |  |            |
|--|------------|
| 1. Termín zahájení těžby (včetně soustředování dříví):   | 19.2.2024. |
| 2. Předání místa těžby zpět poskytovateli nejpozději do: | 30.4.2024. |

### VI.

#### Závěrečná ujednání

6.1. Tato smlouva se řídí zadávacími podmínkami Obce Dvorce a touto smlouvou o poskytnutí výlučného práva vytěžit lesní porost a o převodu vlastnického práva k vytěženým stromům.

Nabyvatel prohlašuje, že se s podmínkami před podpisem této Smlouvy řádně seznámil, zavazuje se jimi řídit a je srozuměn s tím, že v případě porušení jakékoli povinnosti zajišťované smluvní pokutou ve prospěch poskytovatele.

6.2. Vymezení pojmů užívaných touto smlouvou, které nejsou vymezeny touto smlouvou, je obsaženo ve výběrovém řízení.

6.3. Soustředování dříví musí probíhat s ohledem na zachování stávajícího přirozeného zmlazení. V případě poškození kultur bude účtována pokuta ve výši 5000,- Kč/ar. Ošetření případně poškozených stojících stromů při těžební činnosti řešit nejpozději do skončení pracovní směny na vlastní náklady vhodným nátěrem. K soustředování a odvozu dříví bude využita současná síť cest a skládek. Po těžbě budou uklizeny a uvedeny do původního stavu.

6.4. Tato Smlouva je sepsána ve dvou vyhotoveních, z nichž každá smluvní strana obdrží po jednom vyhotovení.

6.5. Nedílnou součástí této smlouvy je následující příloha: Specifikace dřevin.

V ..... dne 19. 02. 2024

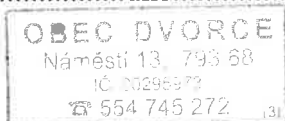

Poskytovatel

V ..... dne 19. 02. 2024

ZF profi company s.r.o.  
Nábřeží 247  
747 87 Budišov nad Budišovkou  
IČ: 06790755  
DIČ: CZ06790755

Nabyvatel

Specifikace dřevin												
Číslo zakázky												
Vlastník	Obec Dvorce											
LHC	702401											
JPRL (ODD, DIL, PSK)	52A11, 52B10, 51A14, 51B12											
GPS												
Termín prohlídky												
Termín zahájení těžby	19.2.2024											
Termín ukončení těžby (včetně soustředování)	30.4.2024											
Termín předání místa těžby zpět	30.4.2024											
Předpokládaná cena	Kč	Vysoutěžená cena:								Kč		
Tloušťková struktura o objem stojícího porostu (bez kůry)												
Dřevina	SM		MD		BK + listnaté		SM kůrovec					
Tloušťkový stupeň	ks	m <sup>3</sup>	ks	m <sup>3</sup>	ks	m <sup>3</sup>	ks	m <sup>3</sup>	ks	m <sup>3</sup>	ks	m <sup>3</sup>
Celkem	0	0	100	200	0	0	0	0	0	0	0	0
Objem dle DP												
<b>Celkový poč. stromů (ks)</b>	<b>100</b>		<b>Orientační množství dle ČSOT celkem (m<sup>3</sup> b. k.):</b>						<b>200</b>			
			<b>Orientační množství obchod. sortimentů dle DP (m<sup>3</sup> b.k.)</b>						<b>0</b>			
Způsob likvidace těžebních zbytků (klestu)	Zpracování klestu k energetickým účelům umožněno. Úklid klestu je nutný v případě cest, vodotečí a míst, kde by klest ohrožoval růst zalesnění a přirozené obnovy.											
Specifikace stromů neurčených k prodeji (rodičovské stromy, doupné stromy apod.)	Na ploše se nenachází doupné či rodičovské stromy.											
Metoda zjištění předpokládaného množství:	Odhadem											
Další upřesňující informace:	Soustředování dříví musí probíhat s ohledem na zachování stávajícího přirozeného zmlazení. V případě poškození kultur bude účtována pokuta ve výši 5000,- Kč/ar. Ošetření případně poškozených stojících stromů při těžební činnosti řešit nejpozději do skončení pracovní směny na vlastní náklady vhodným nátěrem. K soustředování a odvozu dříví bude využita současná síť cest a skládek. Po těžbě budou uklizeny a uvedeny do původního stavu. Prohlídku nutno domluvit s Ing. Ventrubou, č.t: 792 302 098.											
K podpisu smlouvy pověřen:	Ing. Jan Peter, místostarosta obce											
Sídlo:	Náměstí 13, 793 68 Dvorce											
Odpovědná osoba:	554 745 272, podatelna@obecdvorce.cz											
Kontaktní údaje:	Ing. Jaromír Ventruba											
Vypracoval:												
Dne:												
Seznam dokumentů:	Smlouva o poskytnutí výlučného práva vytěžit lesní porost.											

Poskytovatel:

Dne: 19. 02. 2024

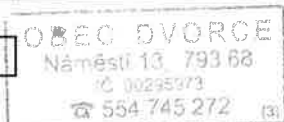

Nabyvatel:

ZF profi.com Dne: 19. 02. 2024  
 Nábřeží 237  
 747 87 Budišovice, Budišov  
 IČ: 06720755  
 DIČ: CZ06720755