



EVROPSKÁ UNIE  
Evropský fond pro regionální rozvoj  
Integrovaný regionální operační program



MINISTERSTVO  
PRO MÍSTNÍ  
ROZVOJ ČR

# Kupní smlouva

(dále jen „smlouva“)

dle § 2079 a násl. zákona č. 89/2012 Sb., občanského zákoníku,  
ve znění pozdějších předpisů (dále jen „**občanský zákoník**“)

## 1. Smluvní strany

**Kupující:** **Město Chlumeck nad Cidlinou**  
Zastoupen: Mgr. Vladanem Kárníkem, starostou města  
Se sídlem: Klicperovo náměstí 64, 503 51 Chlumeck nad Cidlinou  
IČO: 00268861  
Bankovní spojení: Česká spořitelna a.s.  
Číslo účtu: 27-1080812379/0800  
(dále jen jako „**kupující**“)

**Prodávající:** KANONA a.s.  
Se sídlem: Antala Staška 1859/34, 140 00 Praha 4  
zastoupen: Ondřejem Kokešem, předsedou správní rady  
zástupce ve věcech technických: Ondřej Kokeš  
IČO: 04163664  
DIČ: CZ04163664  
Bankovní spojení: Moneta Money bank  
Číslo účtu: 225952600/0600  
Telefon: 608 114 414  
E-mail: info@kanona.cz  
(dále jen jako „**prodávající**“)

Obě smluvní strany po vzájemném projednání a shodě uzavírají tuto smlouvu:



## 2. Předmět smlouvy

- 2.1. Podkladem pro uzavření této smlouvy je nabídka prodávajícího, podaná v zadávacím řízení s nazvaném „**Nákup vybavení objektu Rooseveltova č.p.623, Chlumeč nad Cidlinou – Říhův dům – ostatní výrobky**“ (dále jen „zadávací řízení“).
- 2.2. Touto smlouvou se prodávající zavazuje dodat za podmínek v ní sjednaných kupujícímu zboží, uvedené v článku 3. této smlouvy a převést na něj vlastnické právo k tomuto zboží.
- 2.3. Kupující se zavazuje zboží převzít a zaplatit za něj sjednanou kupní cenu způsobem a v termínu stanoveném touto smlouvou.
- 2.4. Předmět koupě je spolufinancován z projektu realizovaného v rámci výzvy č. 101 Sociální infrastruktura se zvýšenou energetickou účinností z Integrovaného regionálního operačního programu, prioritní osa 6: REACT – EU.

## 3. Předmět koupě

- 3.1 Předmětem zakázky je dodávka nového a nepoužitého nábytku a vybavení dle specifikace které jsou uvedeny v nabídce zhotovitele ze dne 12.8.2023 2023, která je samostatně založena u obou smluvních stran.
- 3.2 Součástí předmětu koupě jsou i veškeré doklady požadované právními předpisy k používání předmětu koupě – zboží. Prodávající prohlašuje, že předmět koupě splňuje veškeré podmínky stanovené právními předpisy k jeho používání, a že kupujícímu předá veškeré manuály technologie potřebné k provozování předmětu koupě, za což kupujícímu ručí.
- 3.3 Součástí předmětu smlouvy je doprava do místa plnění, montáž a instalace všech předmětů v místě plnění, zkoušky zařízení v místě plnění a po instalaci na provozu, zaškolení obsluhy a údržby, předání průvodní dokumentace (manuálu) v českém jazyce.
- 3.4 Předmět koupě je podrobně definován v technické specifikaci uvedené jako příloha č. 2 této smlouvy.

## 4. Kupní cena a platební podmínky

- 4.1 Kupní cena činí:

Celková nabídková cena bez DPH <sup>1</sup> :	<b>1 646 550,00 Kč</b>
DPH z nabídkové ceny:	<b>345 775,50 Kč</b>
<b>Celková nabídková cena včetně DPH:</b>	<b>1 992 325,50 Kč</b>

<sup>1</sup> Účastník doplní nabídkovou cenu v Kč.



- Takto stanovená kupní cena je stanovena jako nejvýše přípustná a konečná a zahrnuje celý předmět koupě dle této smlouvy. V kupní ceně jsou zahrnuty veškeré náklady prodávajícího související s dodávkou, dopravou, montáží a instalací předmětu koupě. Prodávající není oprávněn účtovat kupujícímu žádné další náklady související s plněním dle této smlouvy.
- 4.2 Sjednaná cena celkem může být změněna pouze v případě změny zákona č. 235/2004 Sb., o DPH, týkající se sazby DPH.
  - 4.3 V případě, kdy v důsledku objektivně nepředvídaných okolností vznikne potřeba provést jakékoli změny, doplňky nebo rozšíření předmětu plnění, které jsou nezbytné k jeho provedení, bude postupováno dle zákona č. 134/2016 Sb., o zadávání veřejných zakázek.
  - 4.4 Kupující zaplatí kupní cenu na základě faktur (daňových dokladů). Provádí-li se dílo po částech nebo se značnými náklady, může zhotovitel požadovat zaplacení odpovídající části ceny průběžně během provádění díla vždy za provedenou práci a vynaložené náklady. Faktury budou vystavovány do 15 dnů ode dne dodání zboží se **splatností 30 kalendářních dnů** ode dne jejího doručení Kupujícímu. V pochybnostech se má za to, že faktura byla Kupujícímu doručena třetí pracovní den po jejím odeslání.
  - 4.5 Faktury musí splňovat náležitosti daňového dokladu podle § 29 zákona č. 235/2004 Sb., o DPH. Faktura bude dále obsahovat registrační číslo projektu: **CZ.06.6.127/0.0/0.0/21\_124/0017341**, název projektu **Stavební úpravy, přístavba a nástavba objektu, Roosveltova č.p. 623, Chlumeck nad Cidlinou - Říhův dům** a název veřejné zakázky: **Nákup vybavení objektu Rooseveltova č.p.623, Chlumeck nad Cidlinou – Říhův dům – ostatní výrobky**. Kupující bude oprávněn před uplynutím lhůty splatnosti vrátit prodávajícímu bez zaplacení fakturu, která nebude obsahovat některou náležitost uvedenou v této smlouvě, případně bude mít jiné závady v obsahu nebo bude uvedeno bankovní spojení a číslo účtu prodávajícího v rozporu s touto smlouvou anebo tyto náležitosti budou uvedeny chybně. U vrácené faktury musí kupující vyznačit důvod vrácení. Prodávající je povinen podle povahy nesprávnosti fakturu opravit nebo nově vyhotovit. Kupujícímu vrácením faktury přestává běžet původní lhůta splatnosti. Celá lhůta splatnosti (30 kalendářních dní) běží znovu ode dne doručení opravené nebo nově vyhotovené faktury kupujícímu.
  - 4.6 Platby budou zásadně probíhat bezhotovostní formou na bankovní účet prodávajícího uvedený v záhlaví smlouvy. Změnu bankovního spojení a čísla účtu prodávajícího bude možno provést pouze písemným dodatkem k této smlouvě nebo písemným sdělením prokazatelně doručeným kupujícímu, nejpozději spolu s příslušnou fakturou.
  - 4.7 Faktura se považuje za včas uhrazenou, pokud je fakturovaná částka odepsána z účtu kupujícího nejpozději v den splatnosti faktury.

## 5. Místo, doba plnění a dodací podmínky

- 5.1. Místem plnění je objekt č.p. 623, Rooseveltova, Chlumeck nad Cidlinou.



- 5.2. Zahájení plnění: **do 10 dnů od doručení výzvy k zahájení plnění** (předpoklad srpen 2023).  
Předpokládané ukončení plnění: **do 6.11.2023**.
- 5.3. Dodávka se považuje podle této smlouvy za splněnou, pokud bylo:
- zboží řádně předáno včetně příslušné dokumentace (tj. manuálu, případně další nezbytné dokumentace),
  - provedena instalace,
  - zaškolená obsluha,
  - protokolárně předáno a převzato kupujícím formou zápisu o předání a převzetí.
- 5.4. Po splnění dodávky zboží bude vyhotoven **zápis o předání a převzetí zboží**, který bude obsahovat níže uvedené náležitosti:
- název a sídlo prodávajícího a kupujícího,
  - označení dodaného zboží
  - datum dodání
- 5.5. Zápis o předání a převzetí zboží podepíší oprávnění zástupci obou smluvních stran, přičemž podpisem zápisu o předání a převzetí dochází k převzetí a předání zboží a ke splnění předmětu dodávky. Zápis o předání a převzetí zboží je na straně kupujícího oprávněn podepsat krom osob uvedených v záhlaví této smlouvy rovněž pověřený zaměstnanec v místě plnění. V případě, kdy zápis o předání a převzetí zboží nebude na straně kupujícího podepsán osobou uvedenou v záhlaví této smlouvy, zavazuje se prodávající doručit originál podepsaného zápisu na adresu sídla kupujícího, a to nejpozději do 5 pracovních dní po předání a převzetí zboží.
- 5.6. Prodávající je povinen při realizaci předmětu plnění dodržovat veškeré ČSN, zákony a jejich prováděcí vyhlášky, které se týkají jeho činnosti. Pokud porušením těchto předpisů vznikne jakákoliv škoda, nese veškeré vzniklé náklady Prodávající. Prodávající odpovídá za činnost svých poddodavatelů tak, jako by předmět plnění prováděl sám.

## 6. Odpovědnost za vady, záruka za jakost

- 6.1. Prodávající nese odpovědnost za to, že zboží dodané a předané podle této smlouvy je ke dni dodání plně funkční a splňuje technické parametry uvedené v příloze č. 2 této smlouvy.
- 6.2. **Záruční doba na předmět koupě bude jednoznačně definována na každý jednotlivý dodávaný produkt tak, že v rámci dodávky bude prodávajícím dodán seznam produktů, ve kterém bude u každého produktu uvedena jeho záruční doba, která bude v délce udávané výrobcem, minimálně však 24 měsíců.**
- 6.3. Záruční doba počíná běžet dnem předání zboží podle této smlouvy. Tato záruka zajišťuje také plnou funkčnost a výkonnost předmětu plnění po celou záruční dobu včetně zachování technických a výkonnostních parametrů, které má podle této smlouvy a zadávací dokumentace splňovat.



- 6.4. Prodávající se zavazuje poskytnout kupujícímu bezplatný servis v záruční době na celý předmět plnění, který pokrývá veškeré náklady na náhradní díly a práci techniků u vad, na které se vztahuje záruka.
- 6.5. Obecně platí, že jakékoliv nároky plynoucí z některé z poskytnutých garancí, uplatněné Kupujícím vůči Prodávajícímu, považují obě strany za oprávněné a platné, pokud Prodávající neprokáže jejich neoprávněnost. Kupující se zavazuje poskytovat Prodávajícímu potřebnou součinnost při získávání podkladů pro posouzení oprávněnosti nároků uplatněných Kupujícím.
- 6.6. Kupující je povinen vady zboží reklamovat u Prodávajícího bez zbytečného odkladu, nejpozději do patnácti (15) dnů po dni jejich zjištění, a to prostřednictvím doporučeného dopisu nebo e-mailu na kontaktní adresy, uvedené v záhlaví této smlouvy. V reklamaci musí být vady popsány a uvedeno, jak se projevují (vada bránící – nebránící řádnému provozování zboží).
- 6.7. Vady zjevné je Kupující povinen reklamovat u Prodávajícího nejpozději do 1 měsíce ode dne převzetí zboží. Pro uplatnění nároků z vad skrytých platí záruční doby.  
Kupující je oprávněn v reklamaci uvést svůj požadavek ohledně způsobu odstranění vady.
- 6.8. Prodávající je povinen u jakékoliv uplatněné vady nejpozději do tří (3) kalendářních dnů po dni obdržení reklamace písemně potvrdit Kupujícímu datum uplatnění vady a oznámit mu, zda reklamaci uznává, zda se jedná o vadu odstranitelnou či neodstranitelnou, jakým způsobem navrhuje vadu odstranit, jakou lhůtu navrhuje k odstranění vady nebo z jakých důvodů odmítá svou odpovědnost za vady. Odmítnutí odpovědnosti za vady bránící řádnému provozu zboží neopravňuje Prodávajícího, na rozdíl od ostatních vad, k přerušení či ukončení prací na odstraňování závady a povinnost Prodávajícího nastoupit včas na odstranění takto charakterizované vady a uvést zboží do stavu, umožňujícího její řádné provozování, není tímto odmítnutím nikterak dotčena.

## 7. Smluvní pokuta a úrok z prodlení

- 7.1. Smluvními stranami bylo ujednáno, že pokud bude kupující v prodlení s úhradou kupní ceny, ujednané podle této smlouvy, je kupující povinen zaplatit úrok z prodlení ve výši 0,03 % z dlužné částky bez DPH za každý, byť i započatý kalendářní den prodlení.
- 7.2. Ocitne-li se prodávající v prodlení s předáním předmětu zakázky dle této smlouvy, je povinen zaplatit kupujícímu smluvní pokutu ve výši 0,05 % z celkové kupní ceny bez DPH za každý, byť i započatý kalendářní den prodlení oproti stanovenému termínu dokončení realizace dodávky.
- 7.3. Prodávající zaplatí Kupujícímu smluvní pokutu za prodlení s nástupem k vyžádané záruční opravě nebo za prodlení s odstraňováním záručních vad v dohodnutém termínu zjištěných v rámci záruční doby ve výši 0,05 % kupní ceny bez DPH za každou vadu a započatý kalendářní den prodlení s odstraněním vady.
- 7.4. Uplatněním nároku na smluvní pokutu dle této smlouvy není dotčen nárok na náhradu škody, která kupujícímu porušením povinností ze strany prodávajícího vznikne.



- 7.5. Smluvní pokuta je splatná ve lhůtě 30 dnů od doručení jejího vyúčtování povinné smluvní straně z této smluvní pokuty.

## 8. Doba trvání smlouvy, ukončení smlouvy

- 8.1. Tato smlouva se uzavírá na dobu určitou, nejdéle do doby splnění závazku dle této smlouvy.
- 8.2. Od této smlouvy může smluvní strana dotčená porušením povinnosti jednostranně odstoupit pro podstatné porušení této smlouvy, přičemž za podstatné porušení této smlouvy se zejména považuje:
- a) na straně kupujícího nezaplacení kupní ceny podle této smlouvy ve lhůtě delší 30 dní po dni splatnosti příslušné faktury, přičemž prodávající je oprávněn od této smlouvy odstoupit pouze v případě, kdy po datu splatnosti kupní ceny kupujícího písemně vyzve k úhradě dlužné částky a poskytne mu za tímto účelem dodatečnou lhůtu o délce min. 15 dní od doručení příslušné výzvy a kupující kupní cenu ani v této dodatečné lhůtě neuhradí.
- b) na straně prodávajícího, jestliže nedodá řádně a včas předmět této smlouvy – kupující je oprávněn od smlouvy odstoupit, pokud činí prodlení prodávajícího více než 30 dní oproti termínu, stanoveném v článku 5.2. této smlouvy.
- 8.3. Smluvní strana porušením povinnosti dotčená je povinna odstoupení od smlouvy písemně oznámit druhé smluvní straně.

## 9. Sociální a environmentální odpovědnost, inovace

- 9.1. Kupující požaduje, aby prodávající a jeho poddodavatelé realizovali předmět této smlouvy v souladu s mezinárodními úmluvami týkajícími se organizace práce (ILO) přijatými Českou republikou.
- 9.2. Proávající se zavazuje dodržovat minimálně následující základní pracovní standardy:
- Úmluva č. 87 o svobodě sdružování a ochraně práva organizovat se
  - Úmluva č. 98 o právu organizovat se a kolektivně vyjednávat
  - Úmluva č. 29 o nucené práci
  - Úmluva č. 105 o odstranění nucené práce
  - Úmluva č. 138 o minimálním věku
  - Úmluva č. 182 o nejhorších formách dětské práce
  - Úmluva č. 100 o rovnosti v odměňování
  - Úmluva č. 111 o diskriminaci v zaměstnání a povolání
  - Úmluva č. 155 o bezpečnosti a zdraví pracovníků a pracovním prostředí
- 9.3. Proávající a jeho poddodavatelé jsou odpovědní za zajištění toho, aby všichni zaměstnanci pracující na realizaci této smlouvy měli zákonné právo pracovat v České republice a že jejich zaměstnání bude v souladu se zákonem 262/2006 Sb., zákoník práce.



- 9.4. Prodávající a jeho poddodavatelé musí zajistit rovnost a spravedlivé a důstojné zacházení se všemi jejich zaměstnanci, přičemž budou podporovat rozmanitost, inovace a spravedlivě oceňovat své zaměstnance. Diskriminace zaměstnanců jakéhokoli druhu je přísně zakázána.
- 9.5. Veškerý nábor zaměstnanců bude prodávající provádět systematicky s cílem respektovat v maximální možné míře preferenci Kupujícího poskytnout zaměstnání vhodných kvalifikovaných místních uchazečů tam, kde to bude možné. Prodávající se současně zavazuje, že nebude nabízet žádné nabídky zaměstnání stávajícím zaměstnancům kupujícího. Dále se předpokládá, že prodávající a jeho poddodavatelé respektují základní lidská práva, včetně plnění Všeobecné deklarace Lidských práv a Evropské úmluvy o lidských právech.
- 9.6. Pokud se kupující dozví, že prodávající nebo jeho poddodavatelé nesplňují výše uvedená nařízení, je prodávající povinen tyto nedostatky napravit a dokončit plnění dle smlouvy v souladu s těmito požadavky. Jakékoli potenciální náklady spojené s touto povinností jsou nákladem prodávajícího.
- 9.7. Prodávající se zavazuje v maximální možné míře při realizaci předmětu této smlouvy dodržovat principy sociálně odpovědného zadávání, environmentálně odpovědného zadávání a inovací. Prodávající se v tomto smyslu zavazuje dodržovat veškeré pracovněprávní předpisy, předpisy týkající se bezpečnosti a ochrany zdraví při práci, jakož i předpisy související s ochranou životního prostředí.

## 10. Vyšší moc

- 10.1. Pro účely smlouvy se za okolnosti vyšší moci, které mohou mít vliv na sjednaný termín dodání předmětu smlouvy, považují mimořádné, objektivně neodvratitelné okolnosti, znemožňující splnění povinnosti dle této smlouvy, které nastaly po uzavření této smlouvy a nemohou být Prodávajícím odvráceny jako např. živelné pohromy, pandemie, stávky, válka, mobilizace, povstání nebo jiné nepředvídané a neodvratitelné události.
- 10.2. Smluvní strana, u níž dojde k okolnosti vyšší moci, a bude se chtít na vyšší moc odvolat v souvislosti s plněním této smlouvy, je povinna neprodleně písemně doporučeným dopisem uvědomit druhou smluvní stranu o vzniku této události, jakož i o jejím ukončení, a to ve lhůtě nejpozději 7 kalendářních dnů od vzniku a 7 kalendářních dnů od jejího ukončení. Nedodržení této lhůty má za následek zánik práva dovolávat se okolnosti vyšší moci.
- 10.3. Povinnosti smluvních stran dané touto smlouvou se po dobu trvání okolnosti vyšší moci dočasně přerušují.
- 10.4. Pokud se plnění této kupní smlouvy stane nemožné vlivem zásahu vyšší moci, smluvní strany se dohodnou na odpovídající změně této smlouvy ve vztahu k předmětu, ceně a době plnění dodatkem k této smlouvě. Nedojde-li k dohodě, je kterákoliv smluvní strana oprávněna jednostranným prohlášením zaslaným doporučeným dopisem druhé smluvní straně odstoupit od této smlouvy.



## 11. Ostatní ujednání

- 11.1. Smluvní strany se dohodly, že vlastnické právo k dodanému předmětu smlouvy nabývá kupující okamžikem splnění dodávky prodávajícím podle podmínek této smlouvy, jakmile je podepsaný zápis o předání a převzetí. Tímto okamžikem přechází nebezpečí škody na věci na kupujícího.
- 11.2. Smluvní strany se zavazují vzájemně spolupracovat a poskytovat si veškeré informace potřebné pro řádné plnění svých vzájemných závazků. Smluvní strany jsou povinny informovat druhou smluvní stranu o veškerých skutečnostech, které jsou nebo mohou být důležité pro řádné plnění této smlouvy.
- 11.3. Smluvními stranami bylo ujednáno, že veškeré informace, jež si navzájem poskytnou, jsou označeny jako důvěrné a žádná ze smluvních stran není oprávněna je poskytnout třetí osobě ani použít v rozporu s jejich účelem pro své potřeby.
- 11.4. Kupující se zavazuje umožnit přístup určeným pracovníkům prodávajícího do prostor místa plnění za účelem splnění této smlouvy a dále pak za účelem následných oprav a servisních prací.
- 11.5. Právní vztahy touto smlouvou neupravené, jakož i právní poměry z ní vznikající a vyplývající, se řídí příslušnými ustanoveními zákona č. 89/2012 Sb., občanského zákoníku a dalšími právními předpisy České republiky.
- 11.6. Ujednává se, že případné spory vzniklé z této smlouvy budou účastníci řešit především vzájemnou dohodou. Pro řízení o případných sporných nárocích se ujednává příslušnost soudů. Rozhodným právem je právo České republiky.
- 11.7. Za písemnou formu výzvy nebo oznámení se pro účely této smlouvy pokládají oznámení učiněná elektronickou poštou na dohodnuté elektronické adresy.

## 12. Závěrečná ustanovení

- 12.1. Smlouva nabývá platnosti a účinnosti dnem podpisu obou smluvních stran.
- 12.2. Prodávající je povinen umožnit všem subjektům oprávněným k výkonu kontroly projektu, z jehož prostředků je dodávka hrazena, provést kontrolu dokladů souvisejících s plněním zakázky, a to po dobu danou právními předpisy ČR k jejich archivaci (zákon č. 563/1991 Sb., o účetnictví, ve znění pozdějších předpisů a zákon č. 235/2004 Sb., o dani z přidané hodnoty, ve znění pozdějších předpisů), minimálně do konce roku 2033.
- 12.3. Prodávající je povinen při kontrole poskytnout na vyžádání kontrolnímu orgánu daňovou evidenci v plném rozsahu. **Prodávající je podle ustanovení § 2 písm. e) zákona č. 320/2001 Sb., o finanční kontrole ve veřejné správě a o změně některých zákonů (zákon o finanční kontrole), ve znění pozdějších předpisů, osobou povinnou spolupůsobit při výkonu finanční kontroly.**





- 12.4. Prodávající se zavazuje během plnění smlouvy i po jejím ukončení smlouvy zachovávat mlčenlivost o všech skutečnostech, o kterých se dozví od kupujícího v souvislosti s plněním smlouvy.
- 12.5. Tuto smlouvu lze měnit nebo doplnit pouze dohodou smluvních stran, a to formou písemného číslovaného dodatku.
- 12.6. Smluvní strany prohlašují, že si tuto smlouvu přečetly, a že byla ujednána po vzájemném projednání podle jejich svobodné vůle, určitě, vážně a srozumitelně.
- 12.7. Pokud bude tato smlouva vyhotovena v elektronické podobě, musí být vyhotovena ve formátu PDF/A a bude podepsaná platnými zaručenými elektronickými podpisy smluvních stran založenými na kvalifikovaných certifikátech. Každá ze smluvních stran obdrží smlouvu v elektronické podobě s uznávanými elektronickými podpisy smluvních stran. Pokud bude tato smlouva vyhotovena v listinné podobě, tak musí být vyhotovena ve čtyřech stejnopisech podepsaných oprávněnými zástupci smluvních stran, přičemž Objednatel obdrží dvě a Zhotovitel dvě vyhotovení.
- 12.8. Tato smlouva byla schválena radou města Chlumeck nad Cidlinou dne ....., číslo usnesení .....
- 12.9. Nedílnou součástí této smlouvy jsou přílohy:

Příloha č. 1 – **Položkový rozpočet (uznatelné a neuznatelné náklady)**

Příloha č. 2 – **Technická specifikace předmětu plnění (ostatní výrobky)**

V Praze dne 12.8.2023

V Chlumci nad Cidlinou dne .....

Za prodávajícího

Za kupujícího

.....

.....

Mgr. Vladan Kárník,  
starosta města



EVROPSKÁ UNIE  
Evropský fond pro regionální rozvoj  
Integrovaný regionální operační program



**MINISTERSTVO  
PRO MÍSTNÍ  
ROZVOJ ČR**

	0.02	0.03	0.06	1.04	1.05	1.06	1.07	1.08	1.09	1.10	1.14	2.02	2.03	2.04	2.05	2.07	2.08	EXT.	celkem ks	Cena za kus (bez DPH)	Cena celkem (bez DPH)
iO_01										6									6	9 250,00 Kč	55 500,00 Kč
iO_02				2	2					25									29	2 220,00 Kč	64 380,00 Kč
iO_03										6									6	13 280,00 Kč	79 680,00 Kč
iO_04										8									8	4 540,00 Kč	36 320,00 Kč
iO_05										2									2	3 430,00 Kč	6 860,00 Kč
iO_07				3	3														6	4 600,00 Kč	27 600,00 Kč
iO_08				2	2														4	5 230,00 Kč	20 920,00 Kč
iO_09				2	2														4	4 420,00 Kč	17 680,00 Kč
iO_10				4	4														8	6 480,00 Kč	51 840,00 Kč
iO_11				4	4														8	3 830,00 Kč	30 640,00 Kč
iO_12				4	4														8	3 340,00 Kč	26 720,00 Kč
iO_13				1	1														2	6 010,00 Kč	12 020,00 Kč
iO_14					7														7	8 030,00 Kč	56 210,00 Kč
iO_15			1	1	1														3	2 880,00 Kč	8 640,00 Kč
iO_16			1	1	1					2									5	1 690,00 Kč	8 450,00 Kč
iO_17			2	2	2														6	4 070,00 Kč	24 420,00 Kč
iO_18	2																		2	6 170,00 Kč	12 340,00 Kč
iO_19										1									1	3 460,00 Kč	3 460,00 Kč
iO_20														12					12	7 600,00 Kč	91 200,00 Kč
iO_21														25					25	4 750,00 Kč	118 750,00 Kč
iO_22	2	7																	9	3 540,00 Kč	31 860,00 Kč
iO_23												2							2	3 460,00 Kč	6 920,00 Kč
iO_24														1					1	193 550,00 Kč	193 550,00 Kč
iO_25			2																2	5 480,00 Kč	10 960,00 Kč
iO_26			3																3	3 480,00 Kč	10 440,00 Kč
iO_27								1	1		1								3	4 580,00 Kč	13 740,00 Kč
iO_28						1	1												2	4 580,00 Kč	9 160,00 Kč
iO_29																	1		1	13 350,00 Kč	13 350,00 Kč
iO_30																1			1	6 370,00 Kč	6 370,00 Kč
iO_31	1																		1	3 480,00 Kč	3 480,00 Kč
iO_32		5																	5	6 530,00 Kč	32 650,00 Kč
iO_33		10																	10	1 970,00 Kč	19 700,00 Kč
iO_34		2																	2	13 170,00 Kč	26 340,00 Kč
iO_35		2																	2	16 820,00 Kč	33 640,00 Kč
iO_36										1		1							2	16 510,00 Kč	33 020,00 Kč
iO_37										1									1	13 700,00 Kč	13 700,00 Kč
iO_38										1									1	7 180,00 Kč	7 180,00 Kč
iO_39										1									1	19 680,00 Kč	19 680,00 Kč
iO_40										1									1	12 580,00 Kč	12 580,00 Kč
iO_41												2							2	15 030,00 Kč	30 060,00 Kč

OSTATNÍ VÝROBKY

CELKEM bez DPH

1 282 010,00 Kč

	0.02	0.03	0.06	1.04	1.05	1.06	1.07	1.08	1.09	1.10	1.14	2.02	2.03	2.04	2.05	2.07	2.08	EXT.	celkem ks	Cena za kus (bez DPH)	Cena celkem (bez DPH)
<i>iO_01</i>										2									2	9 220,00 Kč	18 440,00 Kč
<i>iO_02</i>										7									7	13 250,00 Kč	92 750,00 Kč
<i>iO_06</i>																		3	3	19 150,00 Kč	57 450,00 Kč
<i>iO_14</i>				4															4	8 000,00 Kč	32 000,00 Kč
<i>iO_20</i>															5				5	7 570,00 Kč	37 850,00 Kč
<i>iO_21</i>														23					23	4 870,00 Kč	112 010,00 Kč
<i>iO_22</i>			4																4	3 510,00 Kč	14 040,00 Kč

OSTATNÍ VÝROBKY

**CELKEM bez DPH**

**364 540,00 Kč**

## OSTATNÍ VÝROBKY

### POPIS:

- JÍDELNÍ STŮL ŠÍŘKA 900 mm
- ROZLOŽITELNÝ PRO VĚTŠÍ PRACOVNÍ PLOCHU 160/200mm
- VÝŠKA DESKY 750 mm OD PODLAHY
  
- VÝŠKA MDF DESKY cca 20 mm
- SE ZAOBLENÝMI HRANAMI
- DESKA NA DŘEVĚNÉM RÁMU PODPOROVANÉM DŘEVĚNÝMI NOHAMI
  
- BARVA NOHY: MASIVNÍ DUB, BEZBARVÝ LAK
- BARVA DESKY: BÍLÁ

### SCHÉMA:

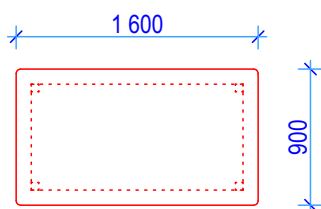

### FOTOGRAFIE:

POUZE ILUSTRATIVNÍ OBRÁZEK



**POPIS:**

- JÍDELNÍ ŽIDLE
- MATERIÁL: MASIVNÍ DŘEVO + MDF
- KULATÝ SEDÁK, ZAOBLENÉ OPĚRADLO
- VÝŠKA SEDADLA: 460 mm
- CELKOVÉ ROZMĚRY: ŠÍŘKA 450 mm, VÝŠKA 790 mm, HLOUBKA 540 mm
  
- BARVA NOHY: MASIV, BEZBARVÝ LAK
- BARVA SEDÁKU A OPĚRADLA: BÍLÁ

**SCHÉMA:**



**FOTOGRAFIE:**

POUZE ILLUSTRATIVNÍ OBRÁZEK



### POPIS:

- DVOUMÍSTNÁ POHOVKA
- MATERIÁL: EKOLOGICKÁ KŮŽE, MASIVNÍ DŘEVĚNÉ NOHY
- SEDÁK A OPĚRADLO VYPLNĚNY PĚNOU
- VÝŠKA SEDADLA: 460 mm
- CELKOVÉ ROZMĚRY: ŠÍŘKA 160 mm, VÝŠKA 760 mm, HLOUBKA 880 mm
  
- BARVA NOHY: MASIV, BEZBARVÝ LAK
- BARVA SEDÁKU, PODRUČEK A OPĚRADLA: ŠEDÁ KINGSTON 92

### SCHÉMA:

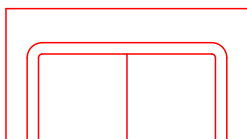

### FOTOGRAFIE:

POUZE ILLUSTRATIVNÍ OBRÁZEK





### POPIS:

- KŘESLO S PODRUČKAMI
- MATERIÁL: ODOLNÝ POLYESTEROVÝ POTAH, NOHY OCELOVÉ
- SEDÁK A OPĚRADLO VYPLNĚNY PĚNOU
- VÝŠKA SEDADLA: 480 mm
- CELKOVÉ ROZMĚRY: ŠÍŘKA 720 mm, VÝŠKA 980 mm, HLOUBKA 800 mm
  
- BARVA NOHY: DEKOR DŘEVA DUB
- BARVA ČALOUNĚNÍ: POLYESTER ZELENÝ

### SCHÉMA:

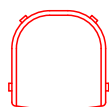

### FOTOGRAFIE:

POUZE ILLUSTRATIVNÍ OBRÁZEK



### POPIS:

- KONFERENČNÍ STOLEK KULATÝ
- S ÚLOŽNÝM PROSTOREM POD DESKOU
- PRŮMĚR: min.450 mm, max.650 mm
- VÝŠKA: min.400 mm, max. 650 mm

- BARVA NOHY: MASIV, BEZBARVÝ LAK
- BARVA DESKY: BÍLÁ

### SCHÉMA:

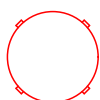

### FOTOGRAFIE:

POUZE ILUSTRATIVNÍ OBRÁZEK



### POPIS:

- ZAHRADNÍ SEDACÍ SOUPRAVA
- 1x 3-MÍSTNÁ POHOVKA, 2x KŘESLO, 1x STOLEK
- MATERIÁL: UMĚLÝ RATAN (LISOVANÝ POLYPROPYLEN)
- VČETNĚ POLSTROVÁNÍ
  
- CELKOVÉ ROZMĚRY STOLU: ŠÍŘKA 680 mm, VÝŠKA 350 mm, HLOUBKA 680 mm
- CELKOVÉ ROZMĚRY KŘESLA: ŠÍŘKA 830 mm, HLOUBKA 680 mm, VÝŠKA 720 mm
- CELKOVÉ ROZMĚRY POHOVKY: DÉLKA 1990 mm, ŠÍŘKA 680 mm, VÝŠKA 720 mm
  
- BARVA: BÉŽOVÁ

### SCHÉMA:

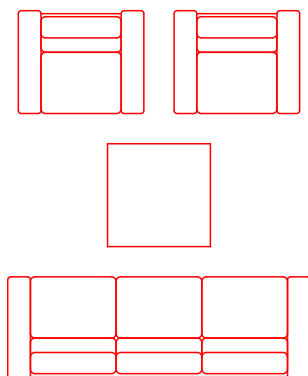

### FOTOGRAFIE:

POUZE ILUSTRATIVNÍ OBRÁZEK



**POPIS:**

- OBDÉLNÍKOVÝ STŮL
- ROZMĚRY: 1800x800x750 mm
- MATERIÁL DESKY: LAMINÁTOVÁ DŘEVOTŘÍSKA TL.18mm
- MATERIÁL NOHY: KOVOVÉ, PRÁŠKOVÝ LAK
  
- BARVA: DEKOR PŘÍRODNÍ DUB (SLADIT S Odstínem OSTATNÍHO VYBAVENÍ)
- BARVA NOHOU: ČERNÁ

**SCHÉMA:**



**FOTOGRAFIE:**

POUZE ILLUSTRATIVNÍ OBRÁZEK



**MATERIÁLY**

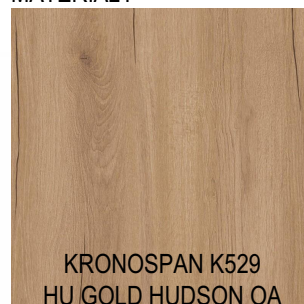

**POPIS:**

- OTOČNÁ KANCELÁŘSKÁ ŽIDLE NA KOLEČKÁCH
  - VÝŠKA SEDÁKU 460-560 mm
  - VÝŠKOVĚ NASTAVITELNÉ PODRUČKY
  - TEXTILNÍ SEDÁK
  - SÍŤOVANÉ OPĚRADLO
  - POLYURETANOVÁ KOLEČKA NA MĚKKÉ PODLAHY
- BARVA: ČERNÁ

**SCHÉMA:**



**FOTOGRAFIE:**

POUZE ILLUSTRATIVNÍ OBRÁZEK



### POPIS:

- KANCELÁŘSKÝ KONTEJNER SE ZÁSUVKAMI
  - POČET ZÁSUVK: 3
  - POJÍZDNÝ S KOLEČKY PRO MĚKKÉ PODLAHY
  - ROZMĚRY: 432x622x616 mm
  - UZAMYKATELNÝ: ZÁMEK S CYLINDRICKOU VLOŽKOU
  - MATERIÁL: LAMINOVANÁ DŘEVOTŘÍSKA
- 
- BARVA: KORPUSY BÍLÁ
  - BARVA ZÁSUVK: DEKOR PŘÍRODNÍ DUB (SLADIT S ODSTÍNEM OSTATNÍHO VYBAVENÍ)

### SCHÉMA:



### FOTOGRAFIE:

POUZE ILLUSTRATIVNÍ OBRÁZEK



MATERIÁLY

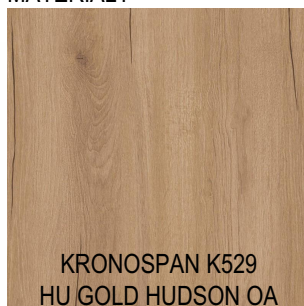

KRONOSPAN K529  
HU GOLD HUDSON OA

### POPIS:

- KANCELÁŘSKÁ SKŘÍŇ
- S PÁREM PLNÝCH DVEŘÍ
- POČET POLIC: 4
- ROZMĚRY: 800x400x1865 mm
- MATERIÁL: LAMINOVANÁ DŘEVOTŘÍSKA
  
- BARVA: KORPUSY BÍLÁ
- BARVA DVEŘÍ: DEKOR PŘÍRODNÍ DUB (SLADIT S ODSTÍNEM OSTATNÍHO VYBAVENÍ)
  
- VÝROBKY iO\_10, iO\_11 A iO\_12 TVOŘÍ SESTAVU, BUDOU VZÁJEMNĚ SEŠROUBOVÁNY A VÝŠKOVĚ SLADĚNY
- ZABEZPEČIT KOTVENÍM DO STĚNY, PŘILÉHAJÍCÍ REGÁLY VZÁJEMNĚ PROŠROUBOVAT

### SCHÉMA:



### FOTOGRAFIE:

POUZE ILLUSTRATIVNÍ OBRÁZEK

MATERIÁLY

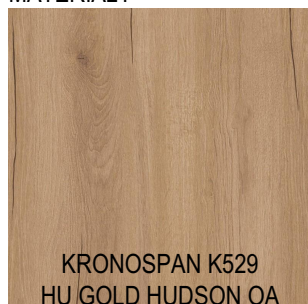

### POPIS:

- KANCELÁŘSKÁ SKŘÍŇ
- S PÁREM PLNÝCH DVEŘÍ
- POČET POLIC: 1
- ROZMĚRY: 800x400x761 mm
- MATERIÁL: LAMINOVANÁ DŘEVOTŘÍSKA
  
- BARVA: KORPUSY BÍLÁ
- BARVA DVEŘÍ: DEKOR PŘÍRODNÍ DUB (SLADIT S ODSTÍNEM OSTATNÍHO VYBAVENÍ)
  
- VÝROBKY iO\_10, iO\_11 A iO\_12 TVOŘÍ SESTAVU, BUDOU VZÁJEMNĚ SEŠROUBOVÁNY A VÝŠKOVĚ SLADĚNY
- ZABEZPEČIT KOTVENÍM DO STĚNY, PŘILÉHAJÍCÍ REGÁLY VZÁJEMNĚ PROŠROUBOVAT

### SCHÉMA:



### FOTOGRAFIE:

POUZE ILLUSTRATIVNÍ OBRÁZEK



### MATERIÁLY

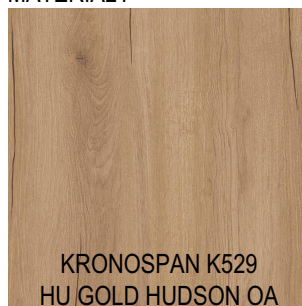



### POPIS:

- KANCELÁŘSKÝ REGÁL
- OTEVŘENÝ
- POČET POLIC: 2
- ROZMĚRY: 800x400x1129 mm
- MATERIÁL: LAMINOVANÁ DŘEVOTŘÍSKA
  
- BARVA: KORPUSY BÍLÁ
- BARVA POLIC: DEKOR PŘÍRODNÍ DUB (SLADIT S ODSTÍNEM OSTATNÍHO VYBAVENÍ)
  
- VÝROBKY iO\_10, iO\_11 A iO\_12 TVOŘÍ SESTAVU, BUDOU VZÁJEMNĚ SEŠROUBOVÁNY A VÝŠKOVĚ SLADĚNY
- ZABEZPEČIT KOTVENÍM DO STĚNY, PŘILÉHAJÍCÍ REGÁLY VZÁJEMNĚ PROŠROUBOVAT
  
- VÝROBEK BUDE POLOŽEN NA VÝROBEK iO\_11

### SCHÉMA:



### FOTOGRAFIE:

POUZE ILLUSTRATIVNÍ OBRÁZEK



MATERIÁLY

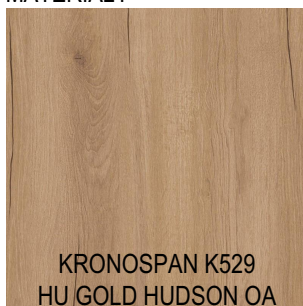

### POPIS:

- KANCELÁŘSKÁ ŠATNÍ SKŘÍŇ
  - UZAVÍRATELNÁ S PÁREM PLNÝCH DVEŘÍ
  - POČET POLIC: 1
  - ŠATNÍ TYČ
  - UZAMYKATELNÁ
  - ROZMĚRY: 800x500x1781 mm
  - MATERIÁL: LAMINOVANÁ DŘEVOTŘÍSKA
- 
- BARVA: KORPUSY BÍLÁ
  - BARVA POLIC: DEKOR PŘÍRODNÍ DUB (SLADIT S ODSTÍNEM OSTATNÍHO VYBAVENÍ)
- 
- ZABEZPEČIT KOTVENÍM DO STĚNY

### SCHÉMA:

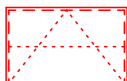

### FOTOGRAFIE:

POUZE ILUSTRATIVNÍ OBRÁZEK



MATERIÁLY

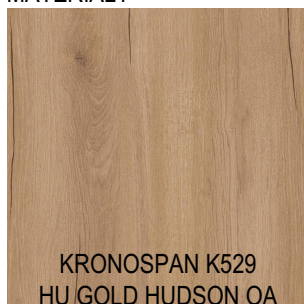

### POPIS:

- ŠATNÍ SKŘÍŇ
  - 4 SAMOSTATNÉ UZAMYKATELNÉ ODDÍLY V 1 KS
  - ŠATNÍ TYČ
  - UZAMYKATELNÁ
  - ROZMĚRY: 800x500x1920 mm
  - MATERIÁL: KOV
- BARVA: ŠEDÁ RAL7035
- ZABEZPEČIT KOTVENÍM DO STĚNY

### SCHÉMA:

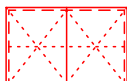

### FOTOGRAFIE:

POUZE ILLUSTRATIVNÍ OBRÁZEK



MATERIÁLY

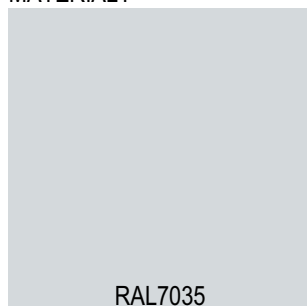

**POPIS:**

- STOJAN NA DEŠTNÍKY
- ROZMĚRY: 260x260x600 mm
- MATERIÁL: KOV
  
- BARVA: ČERNÁ

**SCHÉMA:**



**FOTOGRAFIE:**

POUZE ILLUSTRATIVNÍ OBRÁZEK



**POPIS:**

- NÁŠLAPNÝ ODPADKOVÝ KOŠ
- ROZMĚRY: 250x250x400 mm
- OBJEM: 12l
- MATERIÁL: KOV
- S VYJÍMATELNOU PLASTOVOU NÁDOBOU
  
- BARVA: ČERNÁ

**SCHÉMA:**



**FOTOGRAFIE:**

POUZE ILUSTRATIVNÍ OBRÁZEK



### POPIS:

- NÍZKÁ LAVICE NA PŘEVLEKÁNÍ
- ROZMĚRY: 280x1500x420 mm
- KONSTRUKCE: OCELOVÉ PROFILY, DESKA LAMINO
- BARVA: ŠEDÁ RAL7035

### SCHÉMA:



### FOTOGRAFIE:

POUZE ILUSTRATIVNÍ OBRÁZEK

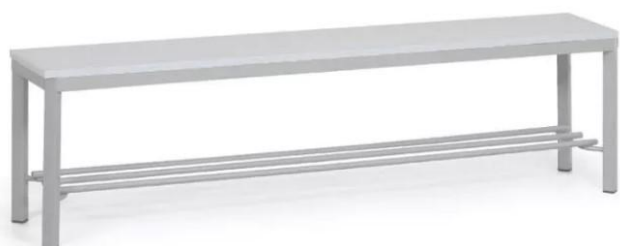

MATERIÁLY

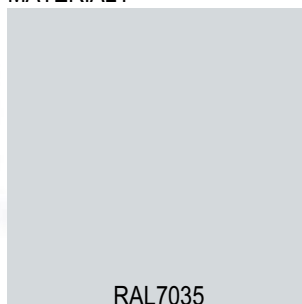

RAL7035

### POPIS:

- VÍCEÚČELOVÁ PLECHOVÁ SKŘÍŇ
- ROZMĚRY: 450x900x1820 mm
- S PÁREM KŘÍDLOVÝCH DVEŘÍ
- VHODNÁ PRO ULOŽENÍ ÚKLIDOVÝCH PROSTŘEDKŮ
- UZAMYKATELNÁ S CYLINDRICKÝM ZÁMKEM

- BARVA: ŠEDÁ RAL7035

### SCHÉMA:



### FOTOGRAFIE:

POUZE ILLUSTRATIVNÍ OBRÁZEK

MATERIÁLY

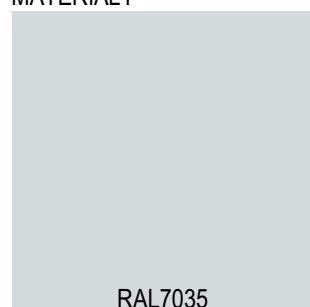

RAL7035

**POPIS:**

- KONFERENČNÍ STOLEK
- ROZMĚRY: VÝŠKA 450 mm, DÉLKA 1200 mm, ŠÍŘKA 600 mm
- MATERIÁL: MASIVNÍ DŘEVO DUB + MDF
- ZAOPLENÉ HRANY
  
- BARVA NOHY: MASIV, BEZBARVÝ LAK
- BARVA DESKY: BÍLÁ LAKOVANÁ

**SCHÉMA:**

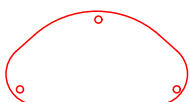

**FOTOGRAFIE:**

POUZE ILLUSTRATIVNÍ OBRÁZEK





### POPIS:

- STŮL
- ROZMĚRY: 800x1600x770 mm
- MATERIÁL: LAMINO TL. 36 mm
- NOHY: 55x55 mm
- NOHY: MASIVNÍ DŘEVO

- BARVA DESKY A NOHY: DEKOR PŘÍRODNÍ DUB (SLADIT S ODSTÍNEM OSTATNÍHO VYBAVENÍ - DŘEVĚNÉ PARKETY A OSTATNÍ NÁBYTEK)
- BAREVNĚ SLADIT PŘEDEVŠÍM STOLY A ŽIDLE

### SCHÉMA:

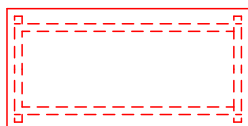

### FOTOGRAFIE:

POUZE ILUSTRATIVNÍ OBRÁZEK



### MATERIÁLY



### POPIS:

- ŽIDLE
  - DŘEVĚNÁ - BUK
  - STOHOVATELNÁ DO 7 KS
  - ROZMĚRY: 535x460x840 mm
  - VÝŠKA SEDÁKU: 495 mm
  - MATERIÁL: MASIVNÍ DŘEVO
  - ČALOUNĚNÝ SEDÁK - OMYVATELNÁ KOŽENKA TMAVĚ HNĚDÁ/TMAVĚ ŠEDÁ
- BARVA ŽIDLE: DEKOR PŘÍRODNÍ DUB (SLADIT S ODSTÍNEM OSTATNÍHO VYBAVENÍ - DŘEVĚNÉ PARKETY A OSTATNÍ NÁBYTEK)  
- BAREVNĚ SLADIT PŘEDEVŠÍM STOLY A ŽIDLE

### SCHÉMA:



### FOTOGRAFIE:

POUZE ILLUSTRATIVNÍ OBRÁZEK



### MATERIÁLY



KRONOSPAN K529  
HU GOLD HUDSON OA



### POPIS:

- ŠROUBOVANÝ KOVOVÝ REGÁL
- 6 POLIC, NOSNOST 80KG
- POLICE VÝŠKOVĚ STAVITELNÉ
- ROZMĚRY: 1000x400x2000 mm

- BARVA: BÍLÁ (PRÁŠKOVÝ LAK)
- ZABEZPEČIT KOTVENÍM DO STĚNY, PŘILÉHAJÍCÍ REGÁLY VZÁJEMNĚ PROŠROUBOVAT

### SCHÉMA:



### FOTOGRAFIE:

POUZE ILLUSTRATIVNÍ OBRÁZEK



### POPIS:

- ŠROUBOVANÝ KOVOVÝ REGÁL
- 6 POLIC, NOSNOST 100KG
- POLICE VÝŠKOVĚ STAVITELNÉ
- ROZMĚRY: 900x500x2000 mm

- BARVA: POZINK
- ZABEZPEČIT KOTVENÍM DO STĚNY, PŘILÉHAJÍCÍ REGÁLY VZÁJEMNĚ PROŠROUBOVAT

### SCHÉMA:

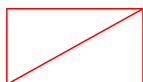

### FOTOGRAFIE:

POUZE ILLUSTRATIVNÍ OBRÁZEK



### POPIS:

- MOBILNÍ ROZEBÍRATELNÉ PÓDIUM
- HLINÍKOVÁ STAVEBNICE, PŘEKLIŽKOVÉ DESKY
- VČETNĚ SCHODIŠTĚ
- SOUČÁSTÍ JE KRYCÍ TEXTÍLIE Z ČELNÍ STRANY, BARVA ČERNÁ
- ROZMĚRY: 5500x3000x450 mm (BEZ BOČNÍHO SCHODIŠTĚ)

### SCHÉMA:

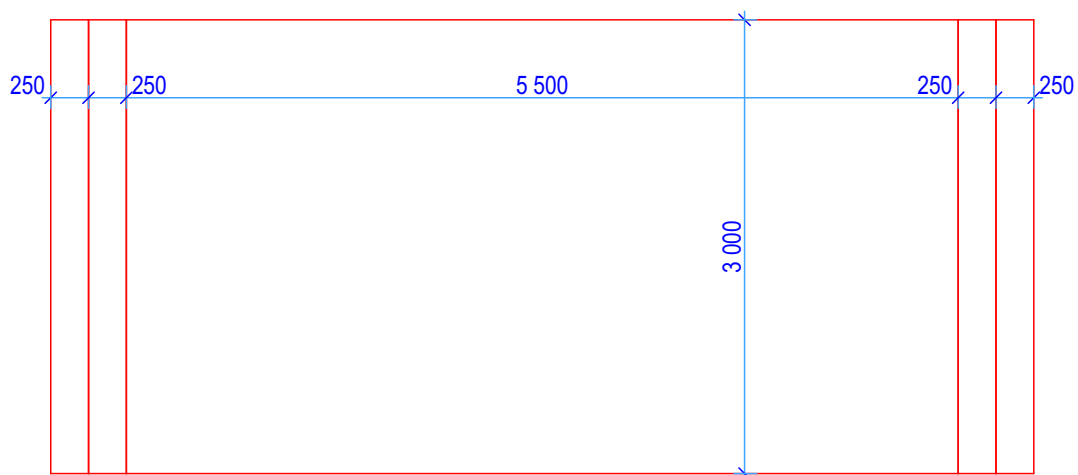

### FOTOGRAFIE:

POUZE ILLUSTRATIVNÍ OBRÁZEK



**POPIS:**

- MOBILNÍ VĚŠÁKOVÝ STOJAN
- OCELOVÁ KONSTRUKCE S PRÁŠKOVÝM LAKEM
- S OTOČNÝMI KOLEČKY S ARETACÍ

- ROZMĚRY: 1700x550x1700 mm

**SCHÉMA:**



**FOTOGRAFIE:**

POUZE ILLUSTRATIVNÍ OBRÁZEK



**POPIS:**

- HLINÍKOVÁ VĚŠÁKOVÁ LIŠTA S 9 POZICEMI
  - ELOXOVANÝ HLINÍK
  - BARVA STRÍBRNÁ
- ROZMĚRY: 130x1080x60 mm

**SCHÉMA:**

-----

**FOTOGRAFIE:**

POUZE ILLUSTRATIVNÍ OBRÁZEK



### POPIS:

- ODOLNÉ KOVOVÉ MATNÉ PŘEVEDENÍ
- VYBAVENÍ BUDE VYBRÁNO PODLE VÝROBKŮ V OSTATNÍCH MĚSTSKÝCH OBJEKTECH, ABY SE JEDNALO O STEJNÝ TYP S OHLEDEM NA ÚDRŽBU, DOPLŇOVÁNÍ A PODOBNĚ
- DRŽÁK TOALETNÍHO PAPÍRU
- WC STĚTKA
- VĚŠÁK
- ZÁSOBNÍK MÝDLA
- ZÁSOBNÍK NA PAPIROVÉ UTĚRKY
- KOVOVÝ KOŠ UZAVŘENÝ S VÍKEM

### SCHÉMA:

### FOTOGRAFIE:

POUZE ILLUSTRATIVNÍ OBRÁZEK





### POPIS:

- ODOLNÉ KOVOVÉ MATNÉ PROVEDENÍ
  - VYBAVENÍ BUDE VYBRÁNO PODLE VÝROBKŮ V OSTATNÍCH MĚSTSKÝCH OBJEKTECH, ABY SE JEDNALO O STEJNÝ TYP S OHLEDEM NA ÚDRŽBU, DOPLŇOVÁNÍ A PODOBNĚ
  - DRŽÁK TOALETNÍHO PAPÍRU
  - WC STĚTKA
  - VĚŠÁK
  - ZÁSOBNÍK MÝDLA
  - ZÁSOBNÍK NA PAPIROVÉ UTĚRKY
  - KOVOVÝ KOŠ UZAVŘENÝ S VÍKEM
- VEŠKERÉ VYBAVENÍ VČETNĚ JEHO MONTÁŽE BUDE UZPŮSOBENO PRO VYUŽITÍ OSOBAMI S OMEZENÝMI SCHOPNOSTMI POHYBU

### SCHÉMA:

### FOTOGRAFIE:

POUZE ILLUSTRATIVNÍ OBRÁZEK



### POPIS:

- ODOLNÉ KOVOVÉ MATNÉ PŘEVEDENÍ  
- VYBAVENÍ BUDE VYBRÁNO PODLE VÝROBKŮ V OSTATNÍCH MĚSTSKÝCH OBJEKTECH, ABY SE JEDNALO O STEJNÝ TYP S OHLEDEM NA ÚDRŽBU, DOPLŇOVÁNÍ A PODOBNĚ

- 4x DRŽÁK TOALETNÍHO PAPÍRU
- 4x WC STĚTKA
- 4x VĚŠÁK
- 3x ZÁSOBNÍK MÝDLA
- 1x ZÁSOBNÍK NA PAPIROVÉ UTĚRKY
- 5x KOVOVÝ KOŠ UZAVŘENÝ S VÍKEM

### SCHÉMA:

### FOTOGRAFIE:

POUZE ILLUSTRATIVNÍ OBRÁZEK



### POPIS:

- ODOLNÉ KOVOVÉ MATNÉ PŘEVEDENÍ
- VYBAVENÍ BUDE VYBRÁNO PODLE VÝROBKŮ V OSTATNÍCH MĚSTSKÝCH OBJEKTECH, ABY SE JEDNALO O STEJNÝ TYP S OHLEDEM NA ÚDRŽBU, DOPLŇOVÁNÍ A PODOBNĚ
- 1x DRŽÁK TOALETNÍHO PAPÍRU
- 1x WC STĚTKA
- 1x VĚŠÁK
- 2x ZÁSOBNÍK MÝDLA
- 1x ZÁSOBNÍK NA PAPIROVÉ UTĚRKY
- 1x KOVOVÝ KOŠ UZAVŘENÝ S VÍKEM

### SCHÉMA:

### FOTOGRAFIE:

POUZE ILLUSTRATIVNÍ OBRÁZEK



**POPIS:**

- ÚKLIDOVÝ VOZÍK
- VYBAVENÍ BUDE VYBRÁNO PODLE VÝROBKŮ V OSTATNÍCH MĚSTSKÝCH OBJEKTECH, ABY SE JEDNALO O STEJNÝ TYP S OHLEDEM NA ÚDRŽBU, DOPLŇOVÁNÍ A PODOBNĚ

**SCHÉMA:**

**FOTOGRAFIE:**

POUZE ILLUSTRATIVNÍ OBRÁZEK



**POPIS:**

- SPORTOVNÍ ŽÍNĚNKA LEHČENÁ
- ROZMĚRY 2000x1000 mm, VÝŠKA 60 mm, HMOTNOST 4,5 KG
- S JÁDREM ZE ZESÍTĚNÉHO POLYETYLÉNU
- NA SPODNÍ STRANĚ PROTISMYKOVÁ ÚPRAVA
- BARVA ŽLUTÁ

**SCHÉMA:**

**FOTOGRAFIE:**

POUZE ILUSTRATIVNÍ OBRÁZEK



**POPIS:**

- KVALITNÍ A NEKLOUZAVÁ PODLOŽKA PRO JÓGU A PILATES
- MATERIÁL: TPE
- VČETNĚ POPRUHU NA STAŽENÍ
- ROZMĚRY 1750x610 mm, VÝŠKA 6 mm, HMOTNOST 1,1 KG

**SCHÉMA:**

**FOTOGRAFIE:**

POUZE ILLUSTRATIVNÍ OBRÁZEK



### POPIS:

- ELIPTICKÝ TRENAŽER
- ODPOR VYTVÁŘEN MAGNETICKOU BRZDOU S ELEKTRONICKOU REGULACÍ VE VÍCE ÚROVNÍCH
- STŘEDOVÉ ULOŽENÍ A KLOUBNÍ SPOJE VYBAVENY LOŽISKY
- S PŘEDNASTAVENÝMI PROGRAMY
- LCD DISPLEJ
- MOŽNOST POSUNU PEDÁLŮ
- SYSTÉM SETRVAČNÍKU PRO PLYNULÝ CHOD I PŘI MAX. ZATÍŽENÍ
- MOŽNOST KOMUNIKACE S APLIKACEMI PŘES ROZHRANÍ BLUETOOTH
- NOSNOST 135 KG
- DRŽÁK NA LAHEV
- TRENAŽER VYBAVEN TRANSPORTNÍMI KOLEČKY A VYROVNÁVAČI NEROVNOSTÍ PODLAHY
- MOŽNOST PRODLOUŽENÉ ZÁRUKY
- MOŽNOST ZAJIŠTĚNÍ ZNAČKOVÉHO SERVISU U ZÁKAZNÍKA

### SCHÉMA:

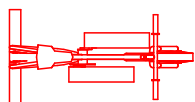

### FOTOGRAFIE:

POUZE ILUSTRATIVNÍ OBRÁZEK



### POPIS:

- ERGOMETR - ROTOPED S NÍZKÝM VSTUPEM
- ODPOR VYTVÁŘEN MAGNETICKOU BRZDOU S ELEKTRONICKOU REGULACÍ VE VÍCE ÚROVNÍCH
- STŘEDOVÉ ULOŽENÍ VYBAVENO LOŽISKEM
- S PŘEDNASTAVENÝMI PROGRAMY
- LCD DISPLEJ
- MOŽNOST NASTAVENÍ SEDLA I ŘIDÍTEK
- SYSTÉM SETRVAČNÍKU PRO PLYNULÝ CHOD I PŘI MAX. ZATÍŽENÍ
- MOŽNOST KOMUNIKACE S APLIKACEMI PŘES ROZHRANÍ BLUETOOTH
- NOSNOST 140 KG
- DRŽÁK NA LAHEV
- TRENAŽER VYBAVEN TRANSPORTNÍMI KOLEČKY A VYROVNÁVAČI NEROVNOSTÍ PODLAHY
- MOŽNOST PRODLOUŽENÉ ZÁRUKY
- MOŽNOST ZAJIŠTĚNÍ ZNAČKOVÉHO SERVISU U ZÁKAZNÍKA

### SCHÉMA:

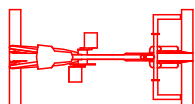

### FOTOGRAFIE:

POUZE ILLUSTRATIVNÍ OBRÁZEK





## POPIS:

- MYČKA NÁDOBÍ STANDARDNÍ
- VESTAVNÁ A PLNĚ INTEGROVANÁ, PŘIPRAVENÁ PRO MONTÁŽ NÁBYTKOVÉHO PANELU
- ŠÍŘKA DO 600 mm, VÝŠKA DO 850 mm, HLOUBKA DO 600 mm
- ENERGETICKÁ TŘÍDA "A", HLUK MAX 45 dB
- VÝŠKOVĚ NASTAVITELNÉ KOŠE, SAMOSTATNÝ ŠUPLÍK NA PŘÍBORY
- DISPLEJ, PŘEDNASTAVENÉ PROGRAMY VČETNĚ eco PROGRAMU, RYCHLÉHO PROGRAMU A TICHÉHO PROGRAMU
- ODLOŽENÝ START, AUTOMATICKÉ OTEVÍRÁNÍ DVEŘÍ, ZVUKOVÁ SIGANLIZACE
- OCHRANA PROTI PŘETEČENÍ, VODNÍ SENZOR SYSTÉM AQUASTOP
- DĚTSKÁ POJISTKA

## SCHÉMA:

M

## FOTOGRAFIE:

POUZE ILLUSTRATIVNÍ OBRÁZEK



### POPIS:

- VESTAVNÁ TROUBA
- BARVA NEREZ
- ŠÍŘKA DO 600 mm, VÝŠKA DO 600 mm, HLOUBKA DO 600 mm,
- OBJEM 71 LITRŮ, PŘÍKON 3650W
- ENERGETICKÁ TŘÍDA "A+"
- VYBAVENA GRILEM, SPODNÍM OHŘEVEM, HORKÝM VZDUCHEM, FUNKCÍ ROZMRAZOVÁNÍ, VENTILÁTOREM
- TELESKOPICKÉ VYSOUVÁNÍ PLECHU
- ČASOVAČ, DĚTSKÁ POJISTKA, DOTYKOVÉ OVLÁDÁNÍ, TLUMENÉ ZAVÍRÁNÍ DVÍŘEK, PYROLITICKÉ ČIŠTĚNÍ TROUBY

### SCHÉMA:



### FOTOGRAFIE:

POUZE ILLUSTRATIVNÍ OBRÁZEK



### POPIS:

- VESTAVNÁ VARNÁ DESKA
- INDUKČNÍ
- BARVA ČERNÁ
- 4 PLOTÝNKY
- PŘÍKON 7400W
- VYBAVENA ČASOVAČEM, DĚTSKOU POJISTKOU, BOOSTEREM, ROZPOZNÁNÍ VELIKOSTI HRNCE
- DOTYKOVÉ OVLÁDÁNÍ, UKAZATEL ZBYTKOVÉHO TEPLA
- ZKOSENÉ HRANY, BEZ RÁMEČKU

### SCHÉMA:



### FOTOGRAFIE:

POUZE ILLUSTRATIVNÍ OBRÁZEK



## POPIS:

- AUTOMATICKÁ PRAČKA PRÁDLA
- S PŘEDNÍM PLNĚNÍM
- ŠÍŘKA DO 600 mm, VÝŠKA DO 850 mm, HLOUBKA DO 600 mm
- BARVA BÍLÁ/NEREZ
- ENERGETICKÁ TŘÍDA "A"
- VÁŽENÁ SPOTŘEBA ENERGIE 48kWh/100CYKLŮ, VÁŽENÁ SPOTŘEBA VODY NA CYKLUS 48 LITRŮ
- KAPACITA 9KG
- INVERTOROVÝ MOTOR, VÁHOVÁ AUTOMATIKA, ODLOŽENÝ START, RYCHLÝ PROGRAM
- DISPLEJ, DĚTSKÁ POJISTKA, ZVUKOVÁ SIGNALIZACE, AQUASTOP

## SCHÉMA:

P

## FOTOGRAFIE:

POUZE ILLUSTRATIVNÍ OBRÁZEK



### POPIS:

- LEDNICE BEZ MRAZÁKU
- SAMOSTATNĚ STOJÍCÍ
- OBJEM MIN.320 LITRŮ, ROZMĚRY 600x650mm, VÝŠKA MIN.1760mm
- ENERGETICKÁ TŘÍDA "E" NEBO LEPŠÍ
- BARVA NEREZ/STŘÍBRNÁ
- LED OSVĚTLENÍ
- 8 POLIC
- ZÁSUVKA NA ČERSTVOU ZELENINU
- POLICE NA LAHVE
- FUNKCE RYCHLÉHO ZACHLAZENÍ, VENTILACE
- MOŽNOST ÚPRAVY STRANY OTEVÍRÁNÍ DVEŘÍ

### SCHÉMA:



### FOTOGRAFIE:

POUZE ILUSTRATIVNÍ OBRÁZEK



## POPIS:

- CHLADÍCÍ VITRÍNA
- BEZ MRAZÁKU
- S PROSKLENÝMI DVEŘMI
- SAMOSTATNĚ STOJÍCÍ
- OBJEM MIN.385 LITRŮ, ROZMĚRY 600x600mm, VÝŠKA MIN.2000mm
- TEPLTNÍ ROZSAH -2C° AŽ +14C°
- ENERGETICKÁ TŘÍDA "E" NEBO LEPŠÍ
- BARVA NEREZ/STŘÍBRNÁ
- LED OSVĚTLENÍ
- 5 POLIC
- MOŽNOST ÚPRAVY STRANY OTEVÍRÁNÍ DVEŘÍ

## SCHÉMA:



## FOTOGRAFIE:

POUZE ILLUSTRATIVNÍ OBRÁZEK



2368 - Říhův dům ostatní výrobky



K529 HU Hudson dub zlatý

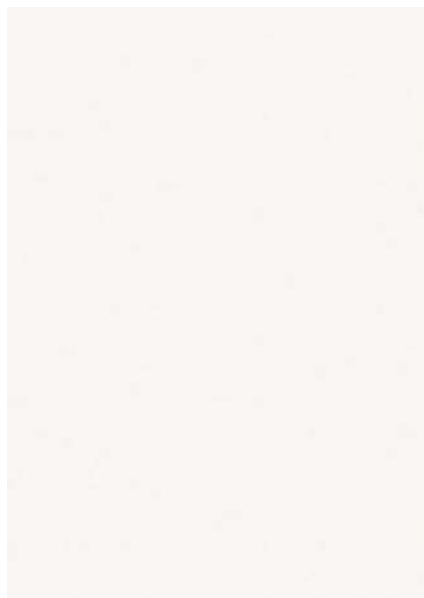

W980 ST2 Bílá



U708 ST9 Světle šedá



úchytky: ANNA 128mm

standardní používané kování + výrobní zvyklosti



Noha rektifikační AXILO + příruba  
ALU soklu v kuch.linkách + mřížky



Větrací mřížka 60/400mm hliník elox



nebo výsek v ALU soklu od výrobce



17mm hříbek s rektifikací - 82744  
27mm hříbek s rektifikací - 82746  
42mm hříbek s rektifikací - 272214



Kód sortimentu: 84042  
Stavěcí nožka Integrato G 12mm



Kód sortimentu: 11498  
Podpěrka policová ME04 ZNL nikl



Kód sortimentu: 105082  
HETTICH 20157 Twister DU 644 30 mm

požívá se  
do PS-01  
kovové  
podnože



Kód sortimentu: 15036  
Spojovací kování M4x30mm komplet

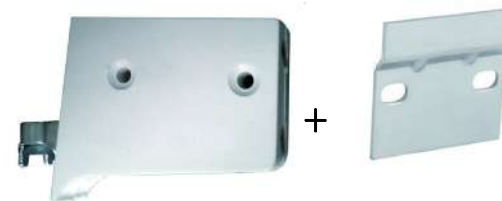

Kód sortimentu: 82621    Kód sortimentu: 100236

Rektifikační závěsné kování



LED rohová Démos: 130637 + krycí lišta



LED - Démos: 233553 + krycí lišta + trafo  
případně přisazená k přišroubování (Demos 244328)



nábytkový závěs CLIP

**U VŠECH KORPUSŮ OLEPOVAT VŽDY  
I SPODNÍ A ZADNÍ HRANY**

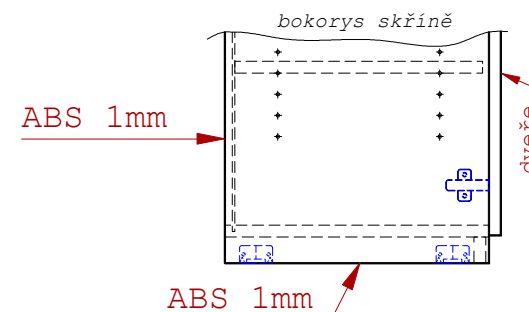

**KOVÁNÍ , LEDky A PODNOŽE, UVEDENÉ VE VÝKRESECH OD DÉMOSU, DODÁVÁ VÝROBA**



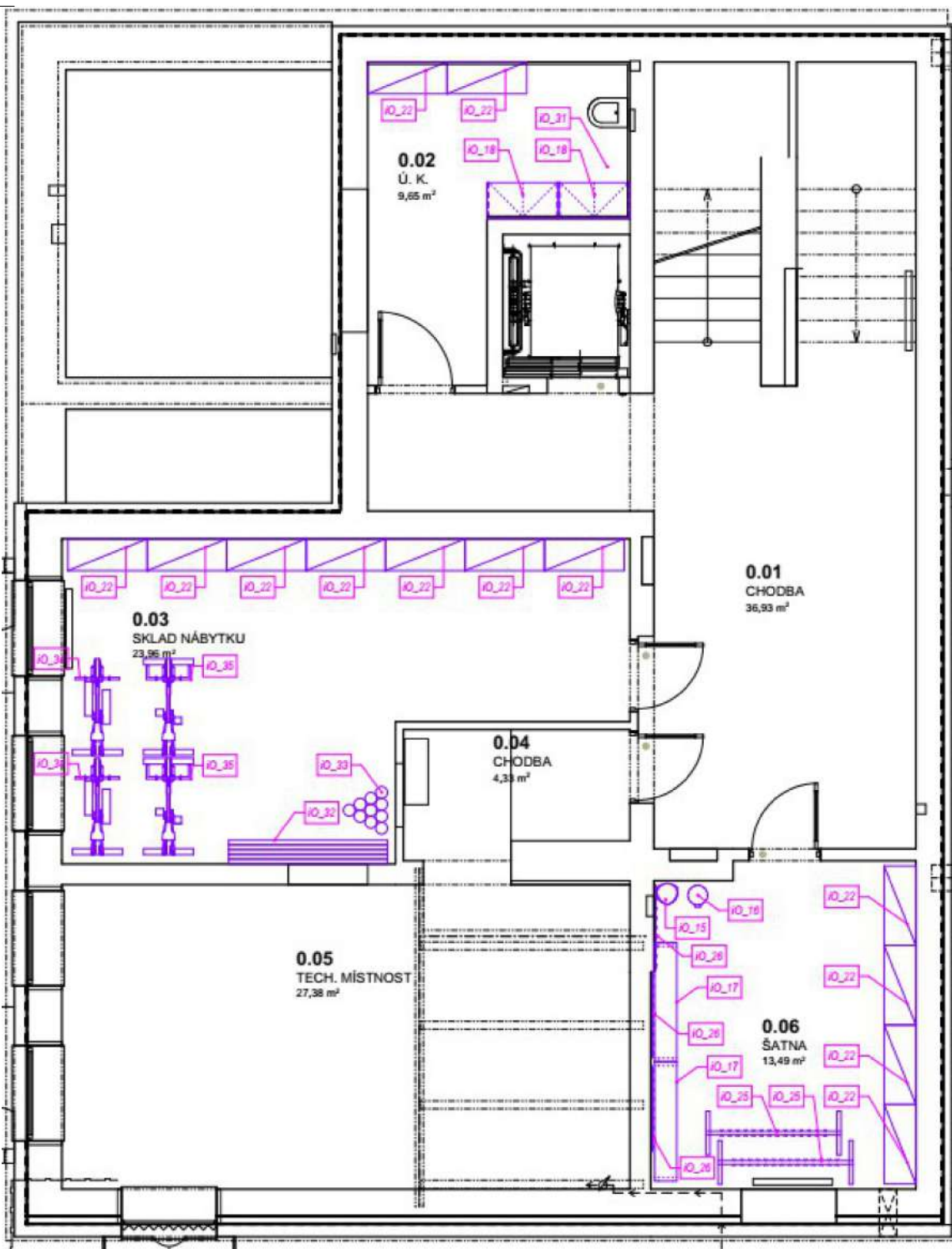

1. PP

2368 - Říhův dům ostatní výroby

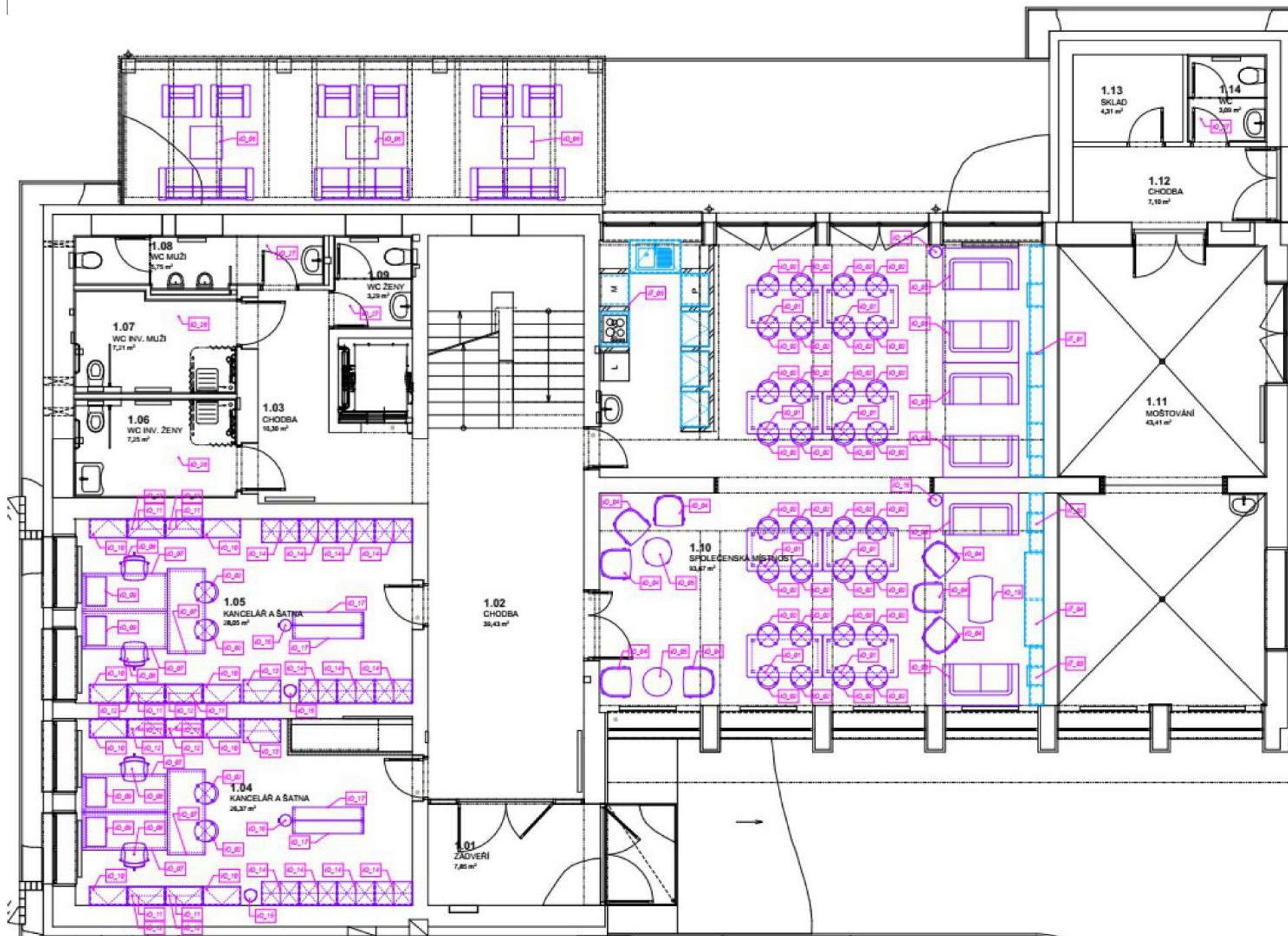

1.NP

2368 - Říhův dům ostatní výrobky

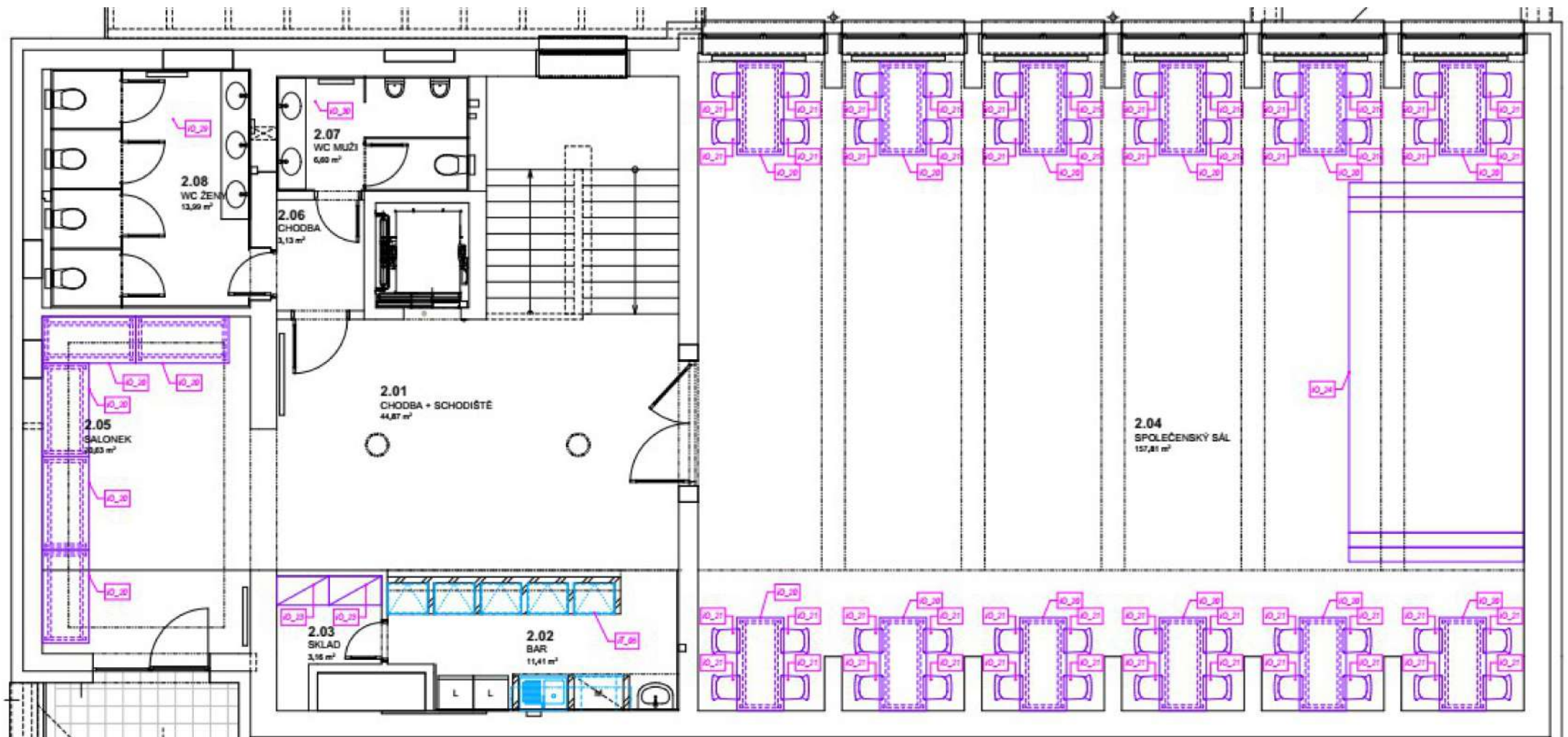

2.NP

2368 - Říhův dům ostatní výrobky

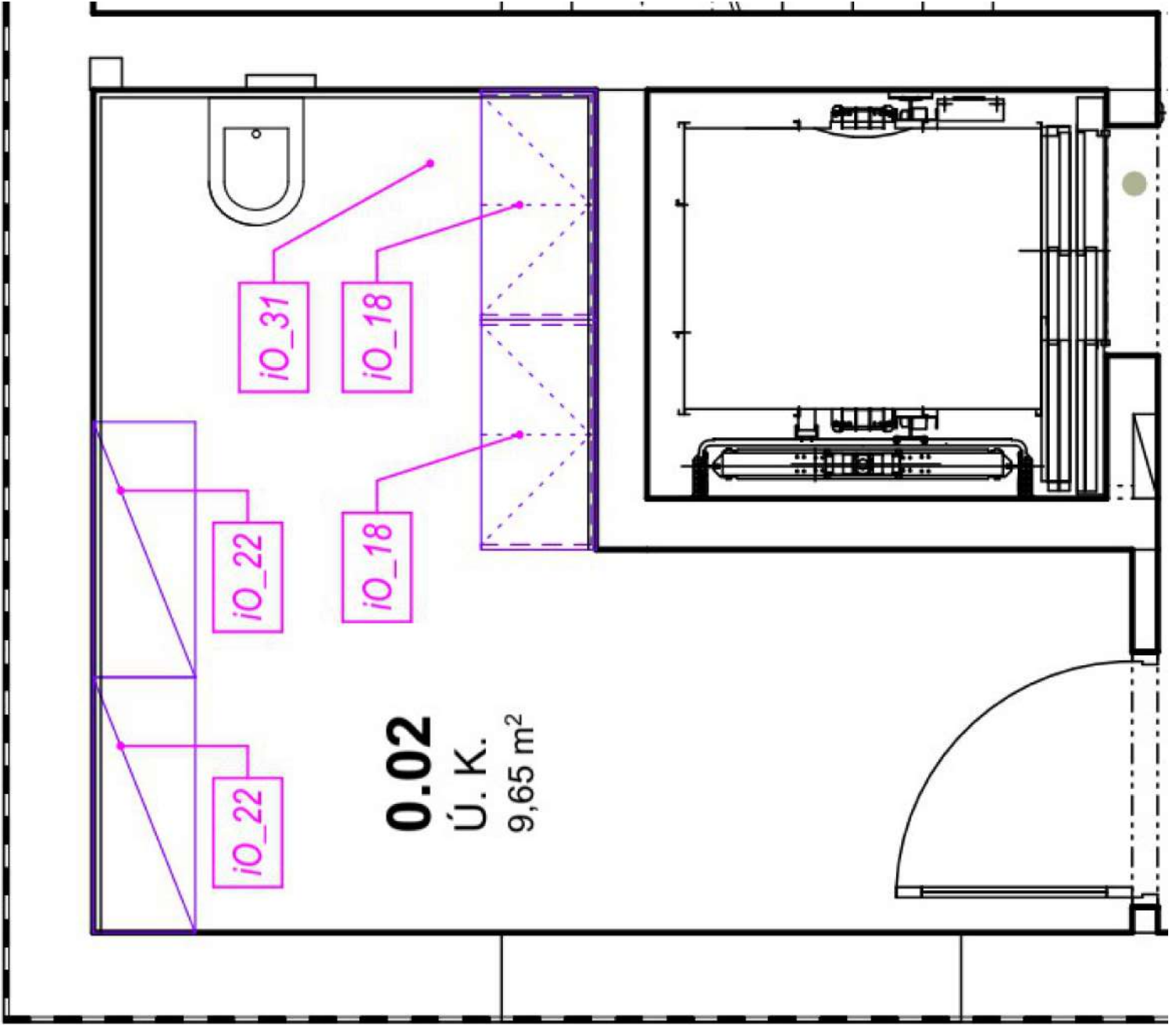

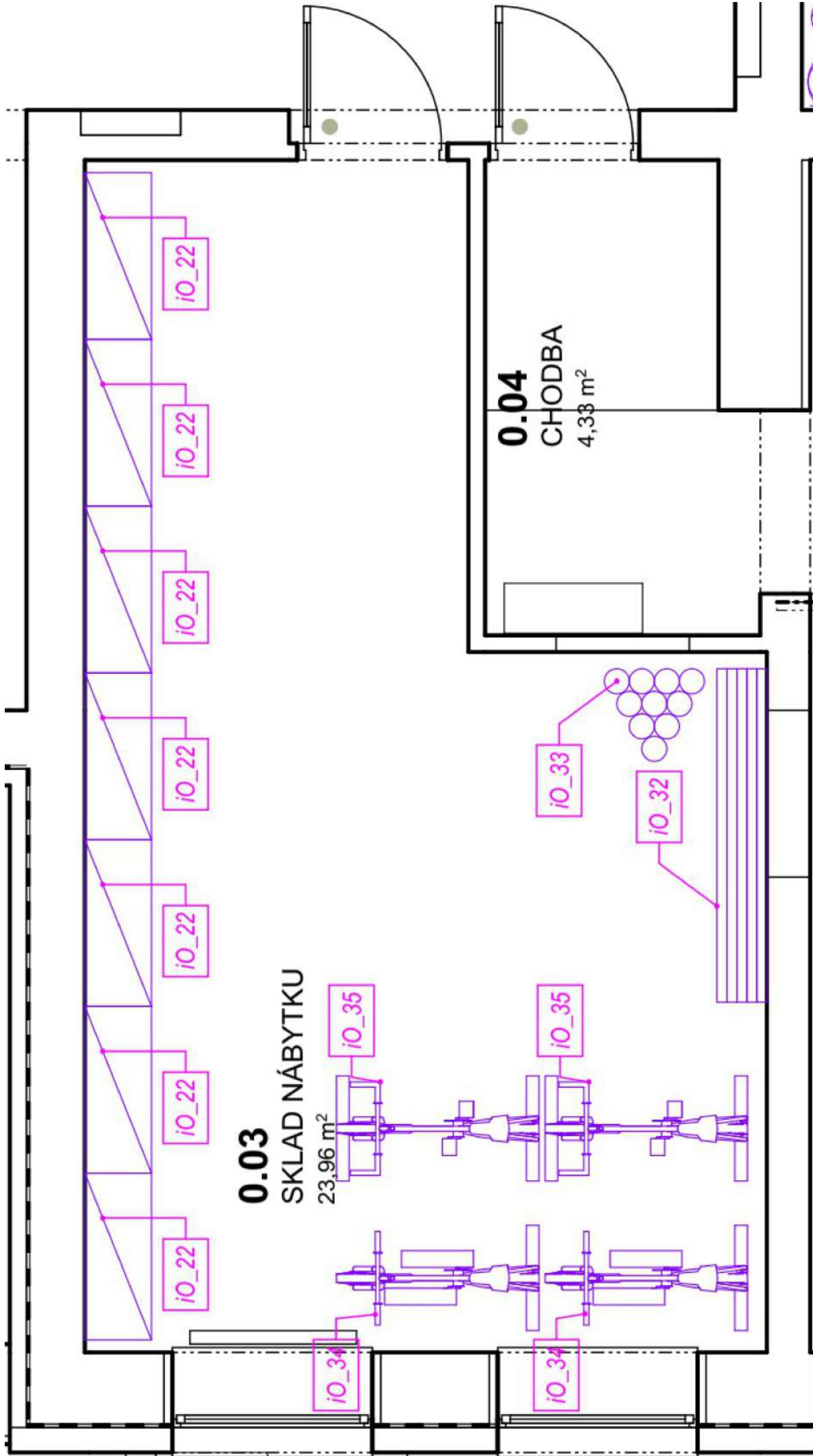

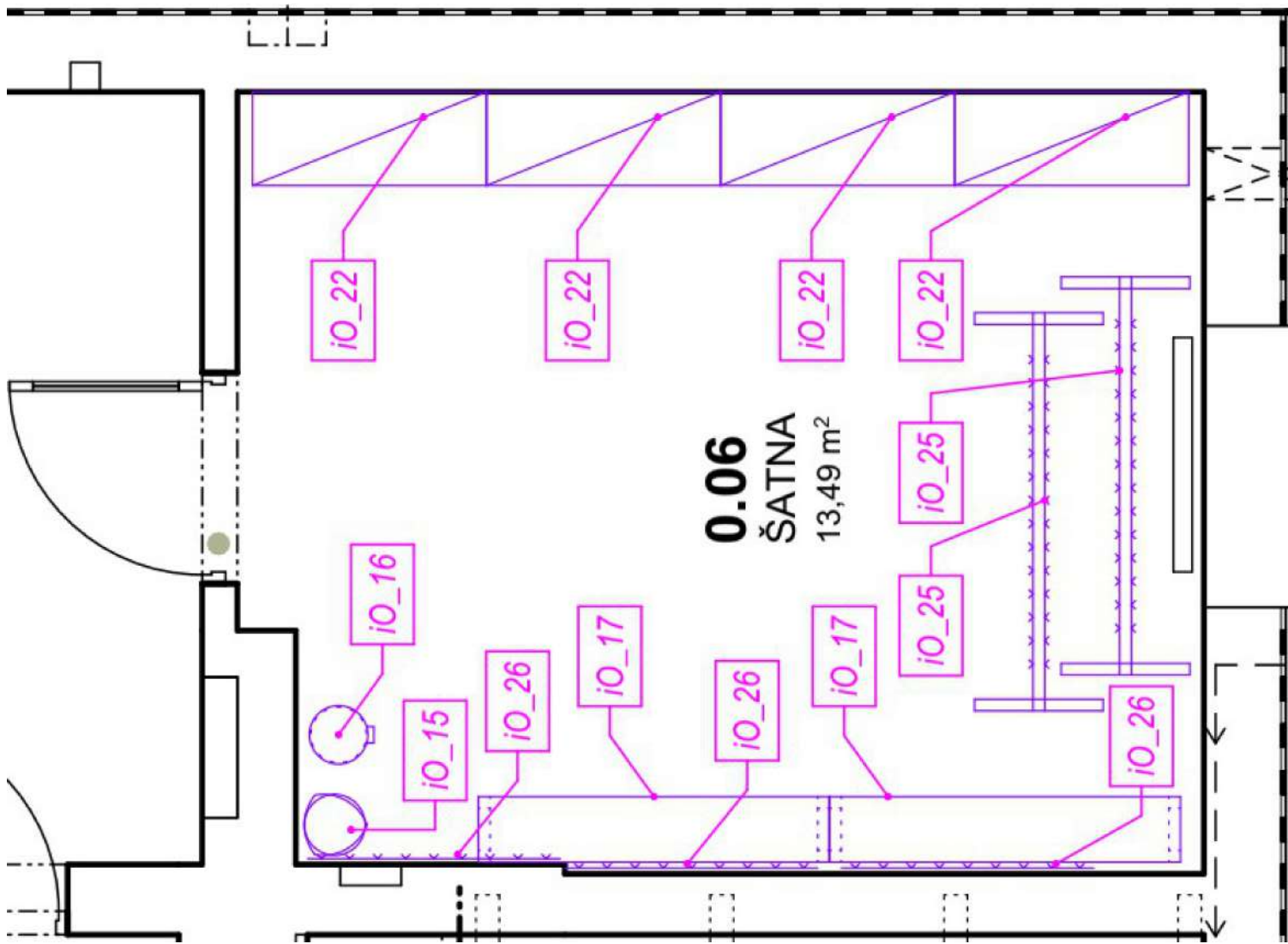

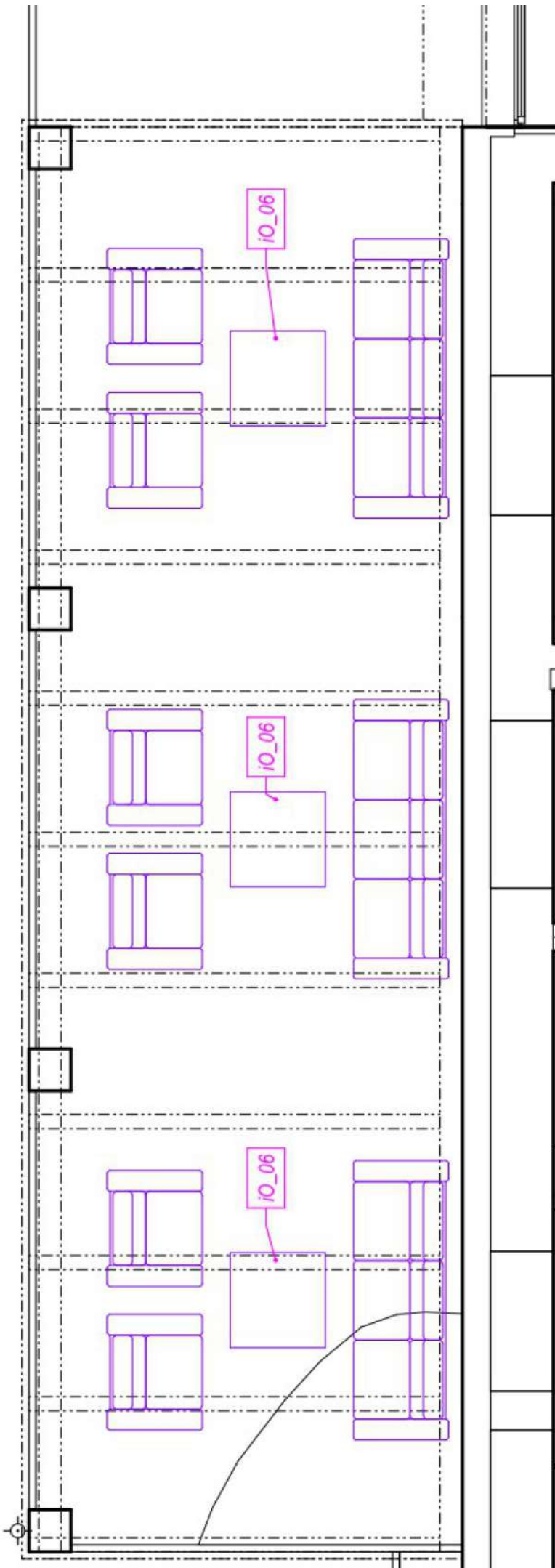

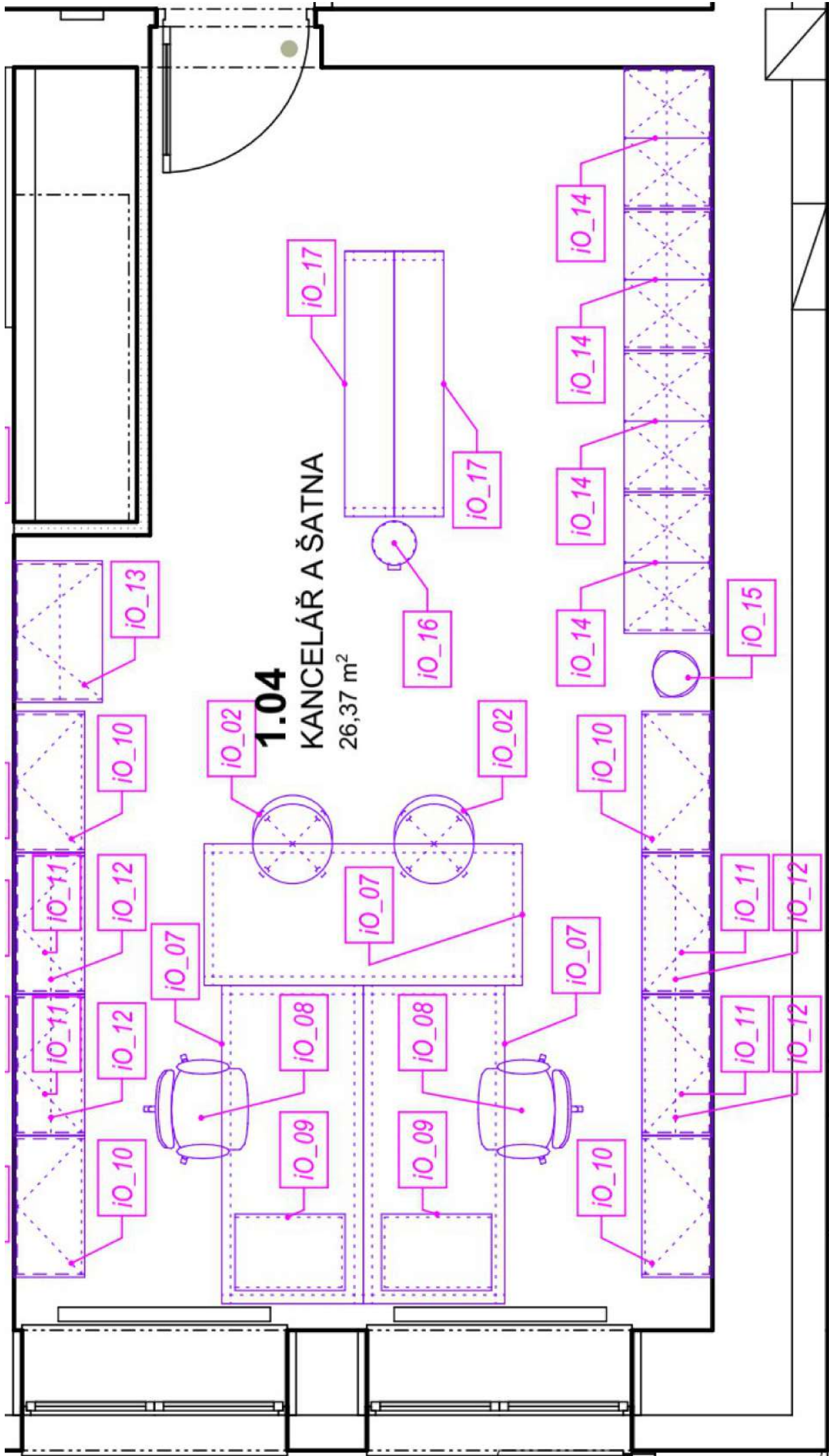

**1.04**  
**KANCELÁŘ A ŠATNA**  
26,37 m<sup>2</sup>

- iO\_13
- iO\_10
- iO\_11
- iO\_12
- iO\_10
- iO\_11
- iO\_12

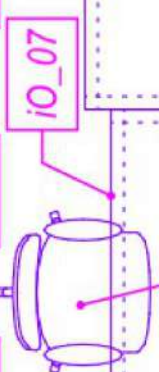

- iO\_09
- iO\_08
- iO\_07

- iO\_09
- iO\_08
- iO\_07

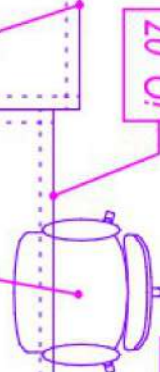

- iO\_10
- iO\_11
- iO\_12
- iO\_11
- iO\_12

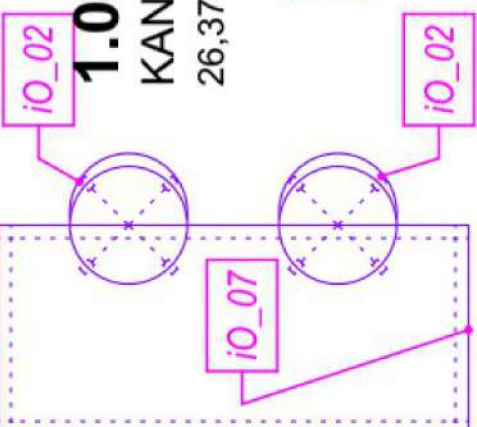

- iO\_02

- iO\_07

- iO\_02

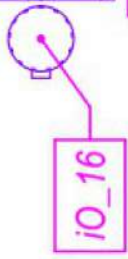

- iO\_16

- iO\_17

- iO\_17

- iO\_14

- iO\_14

- iO\_14

- iO\_14

- iO\_15

- iO\_11

- iO\_12

- iO\_11

- iO\_12



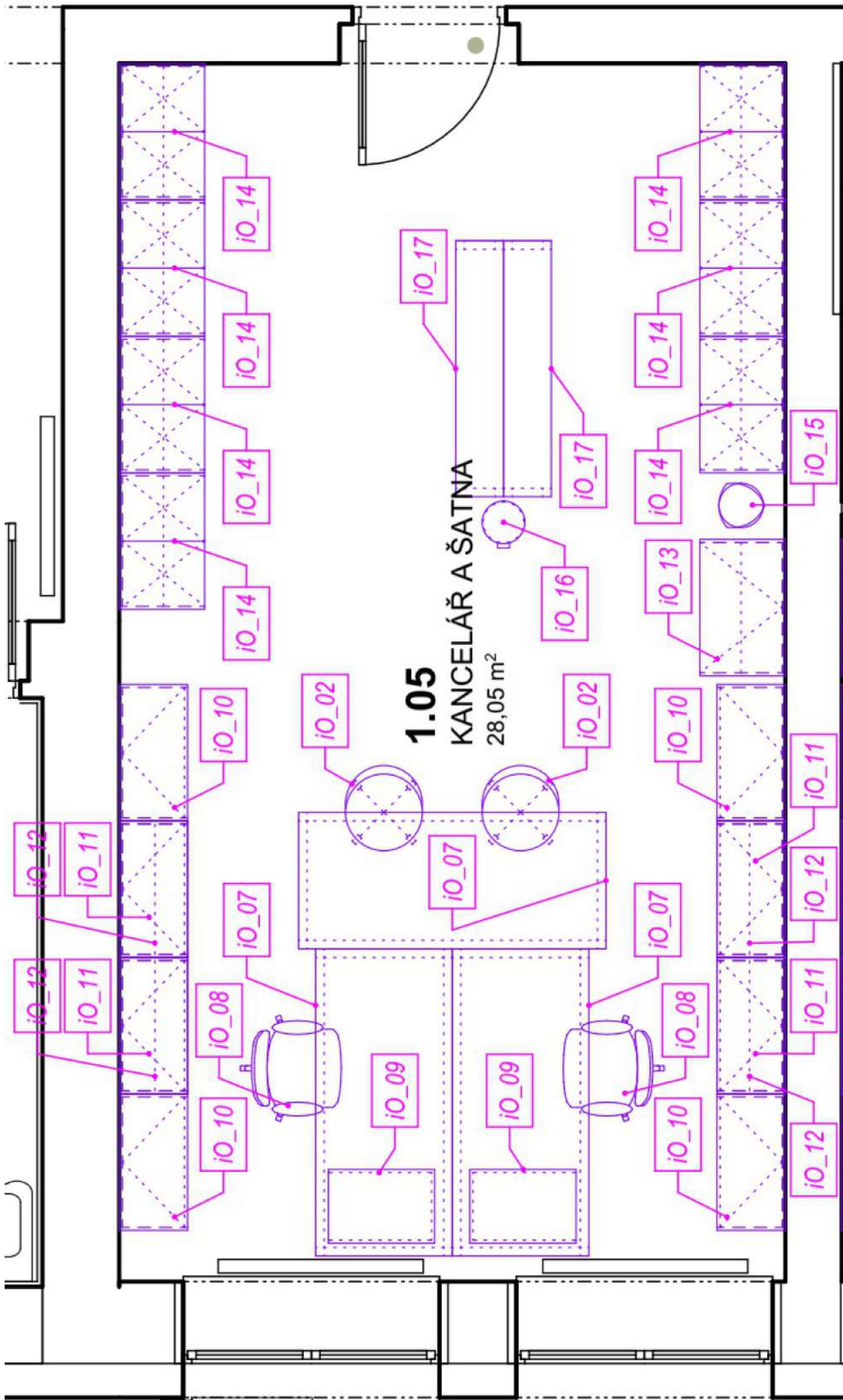

**1.05**  
KANCELÁŘ A ŠATNA  
28,05 m<sup>2</sup>

**1.08**  
WC MUŽI  
5,75 m<sup>2</sup>

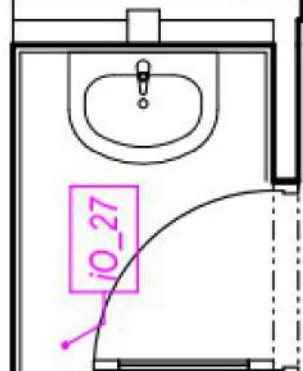

**1.09**  
WC ŽENY  
3,29 m<sup>2</sup>

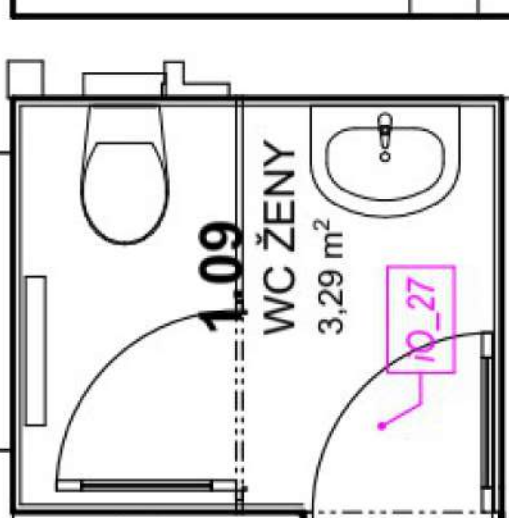

**1.07**  
WC INV. MUŽI  
7,21 m<sup>2</sup>

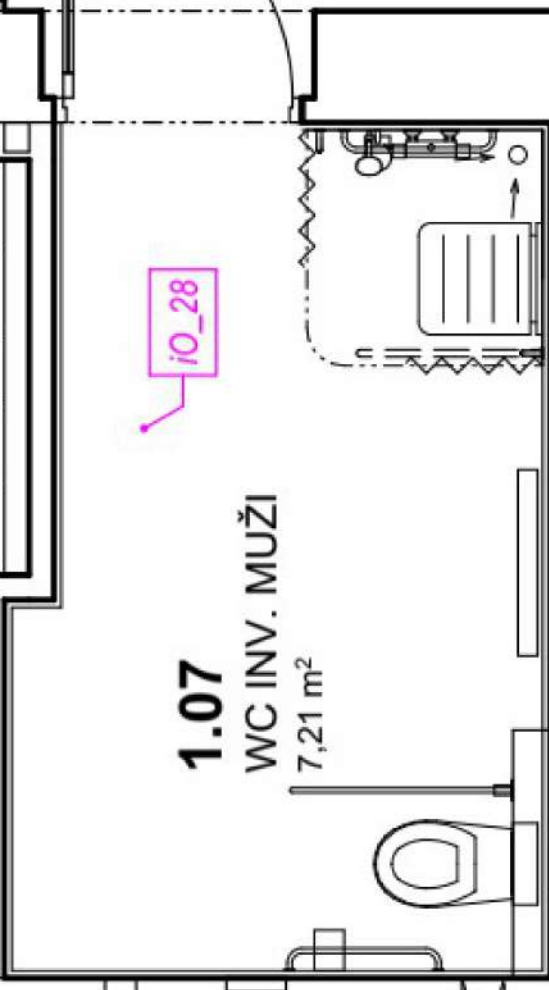

**1.06**  
WC INV. ŽENY  
7,25 m<sup>2</sup>

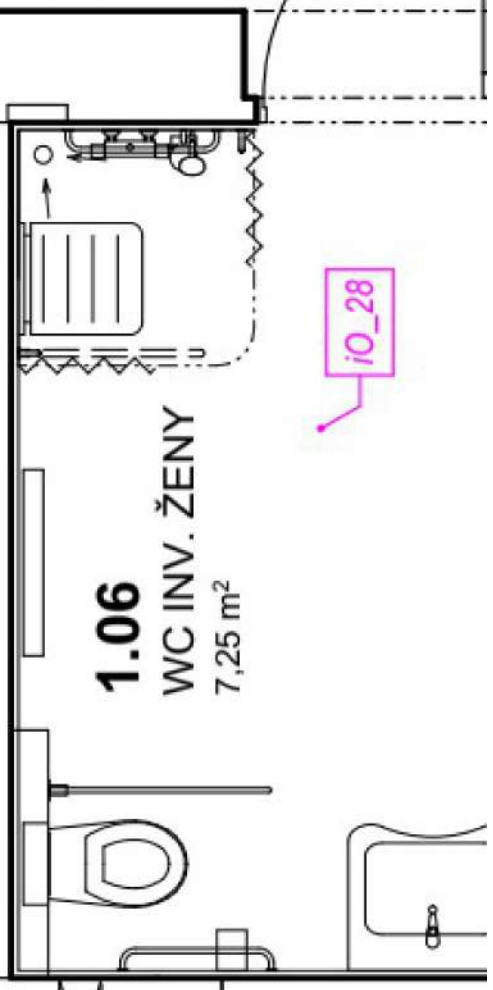

**1.03**  
CHODBA  
10,30 m<sup>2</sup>

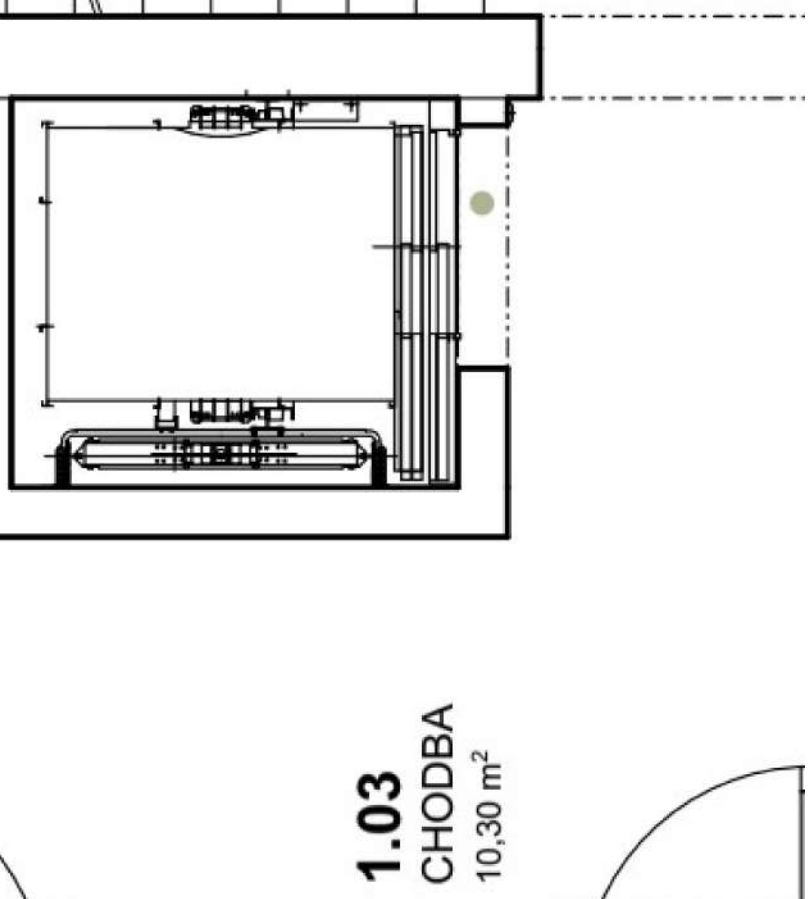

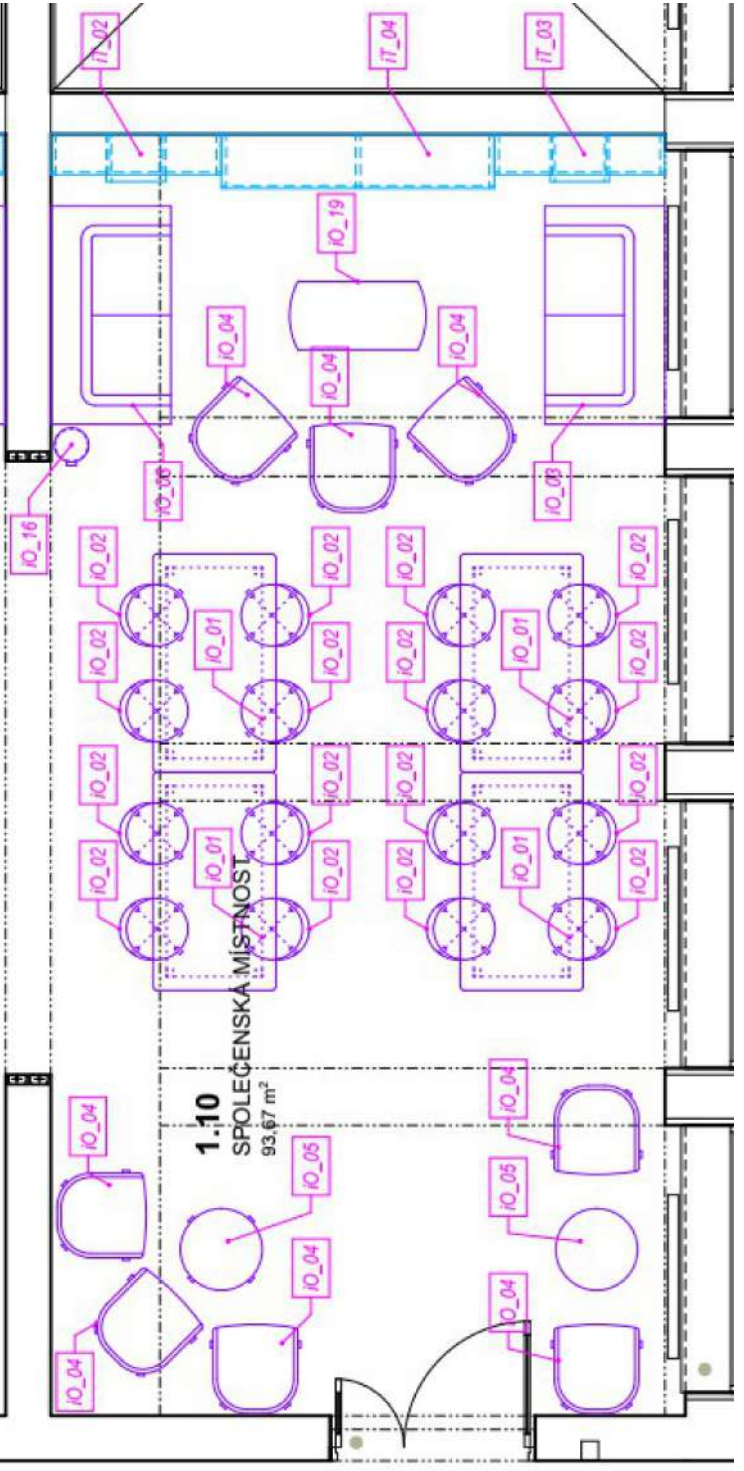
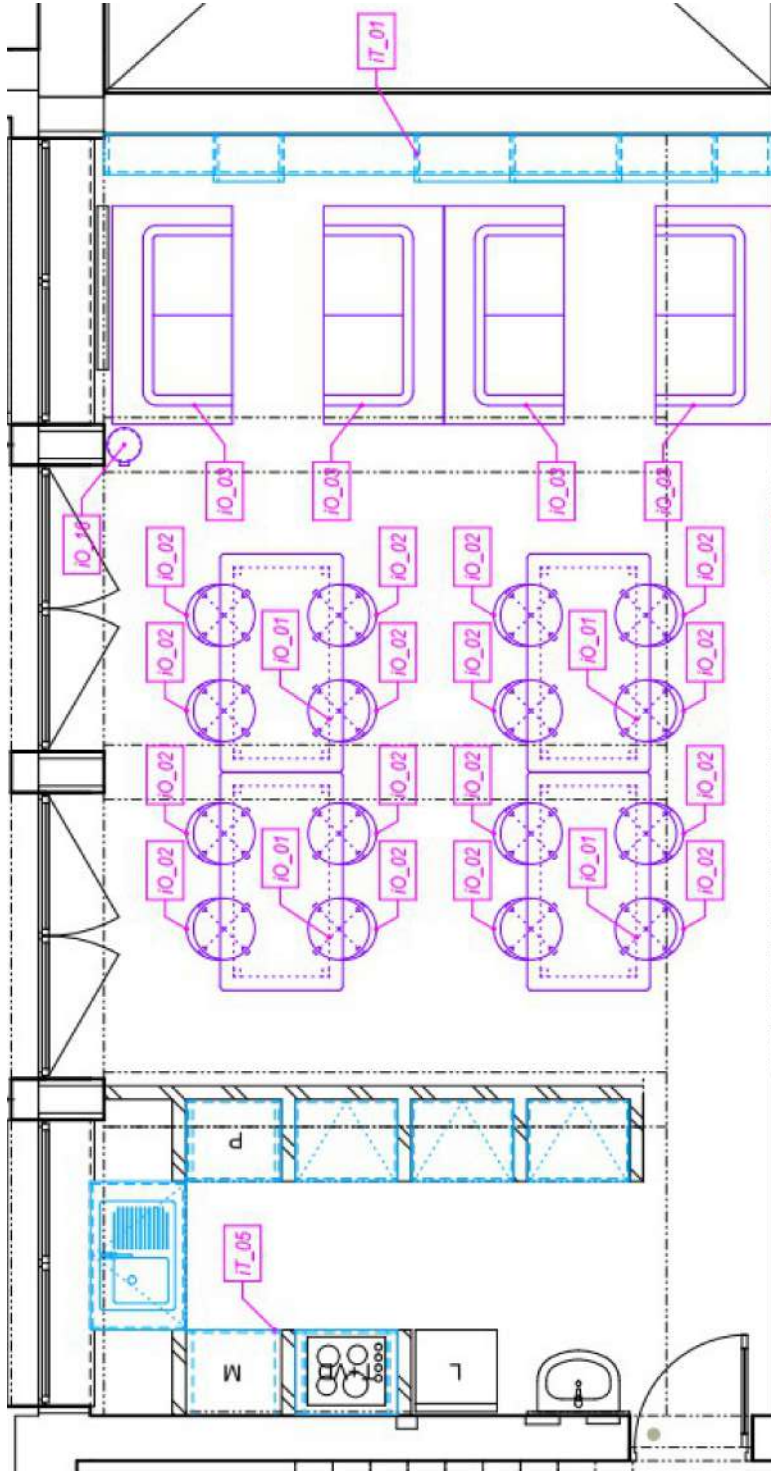

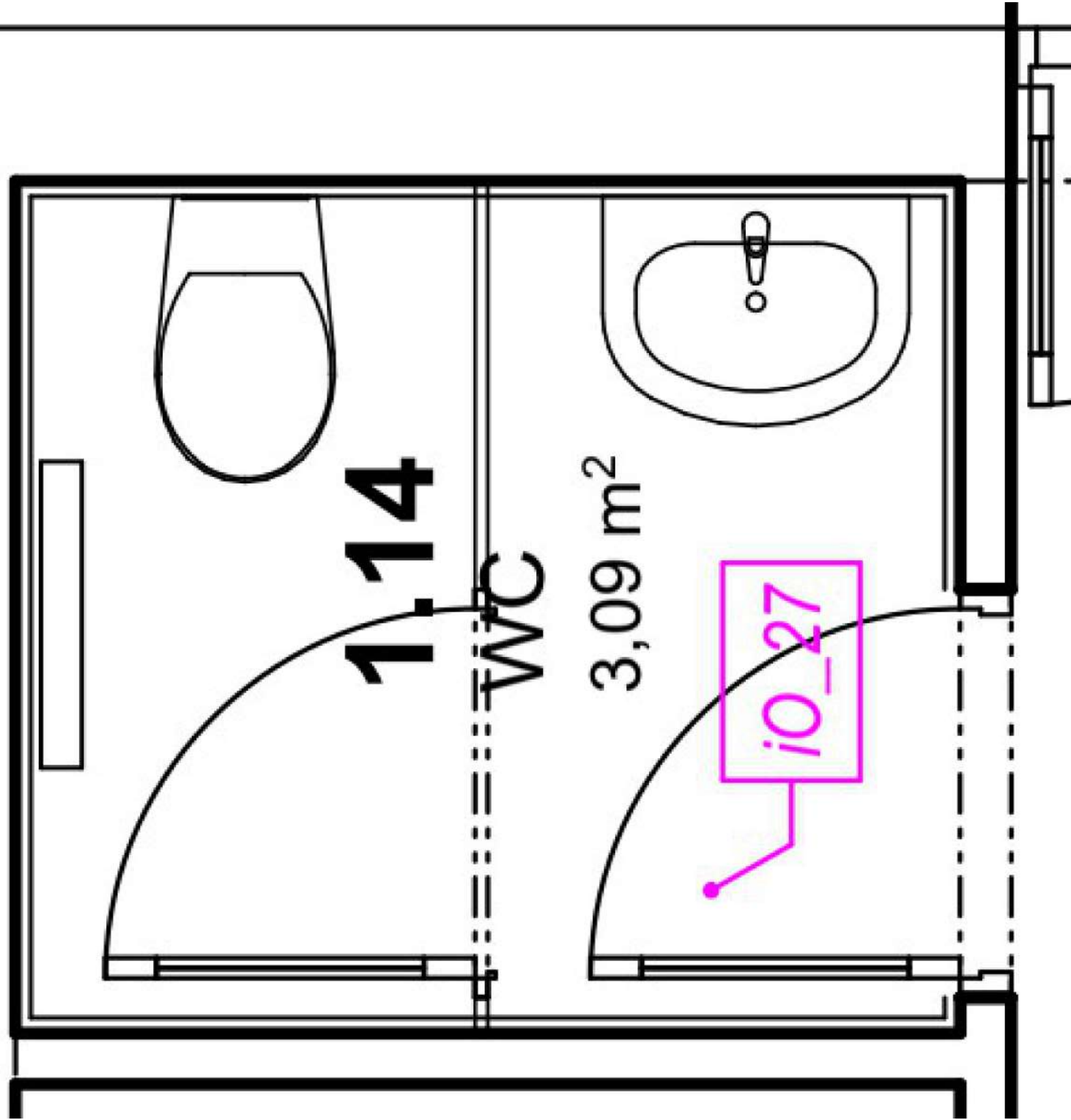

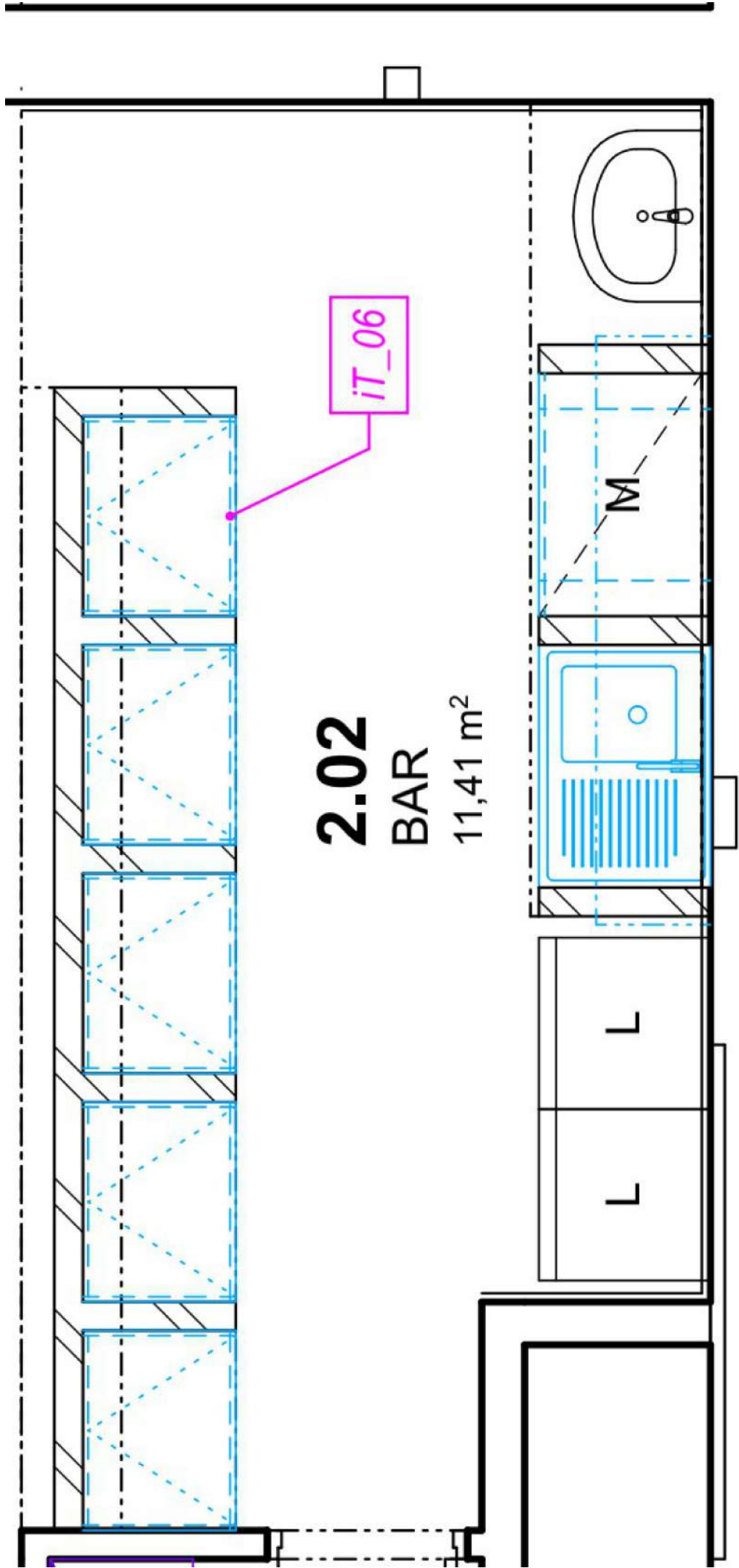

**2.02**  
**BAR**  
11,41 m<sup>2</sup>

iT\_06

L

L

M

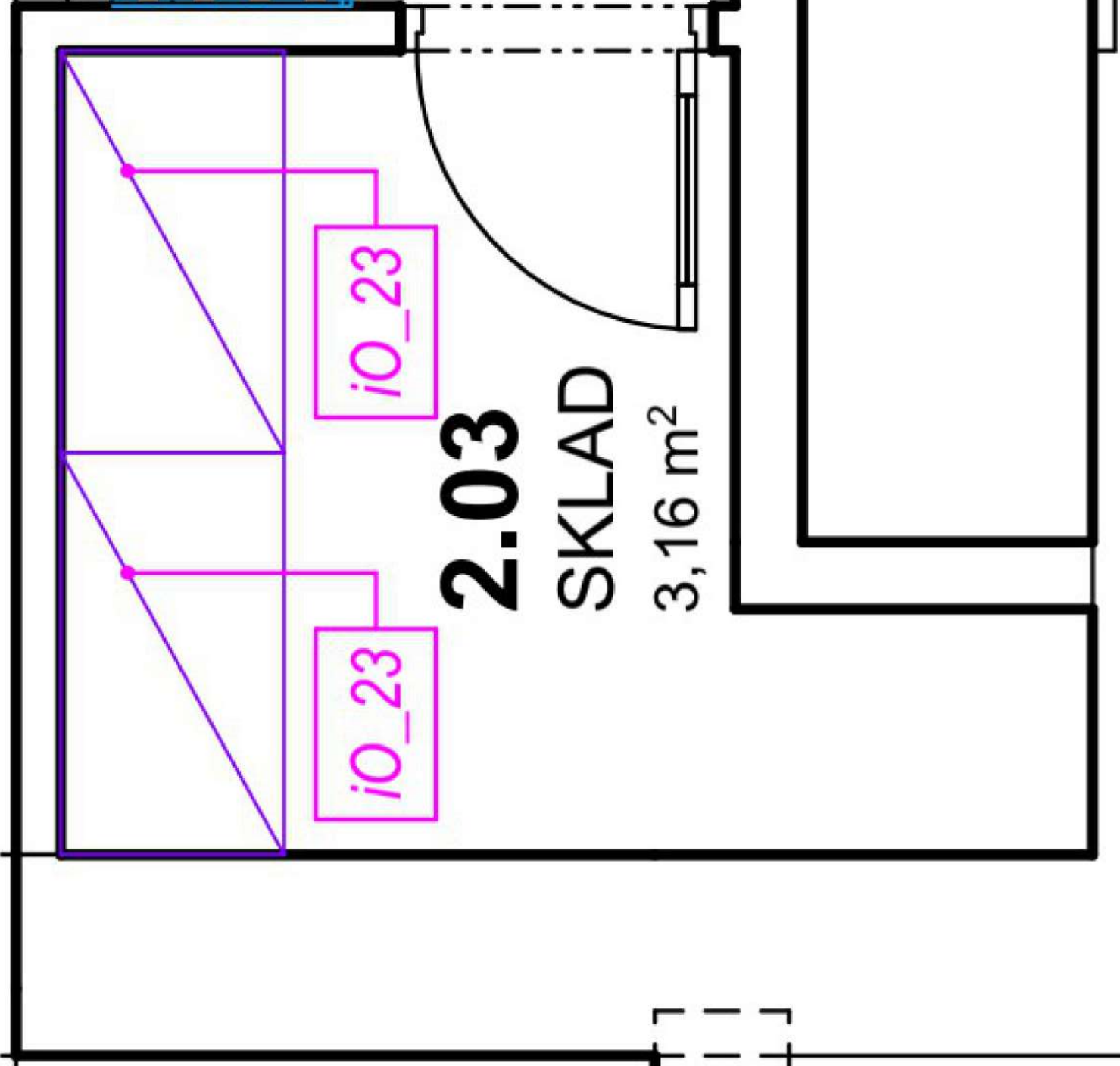

**2.03**

**SKLAD**

3,16 m<sup>2</sup>

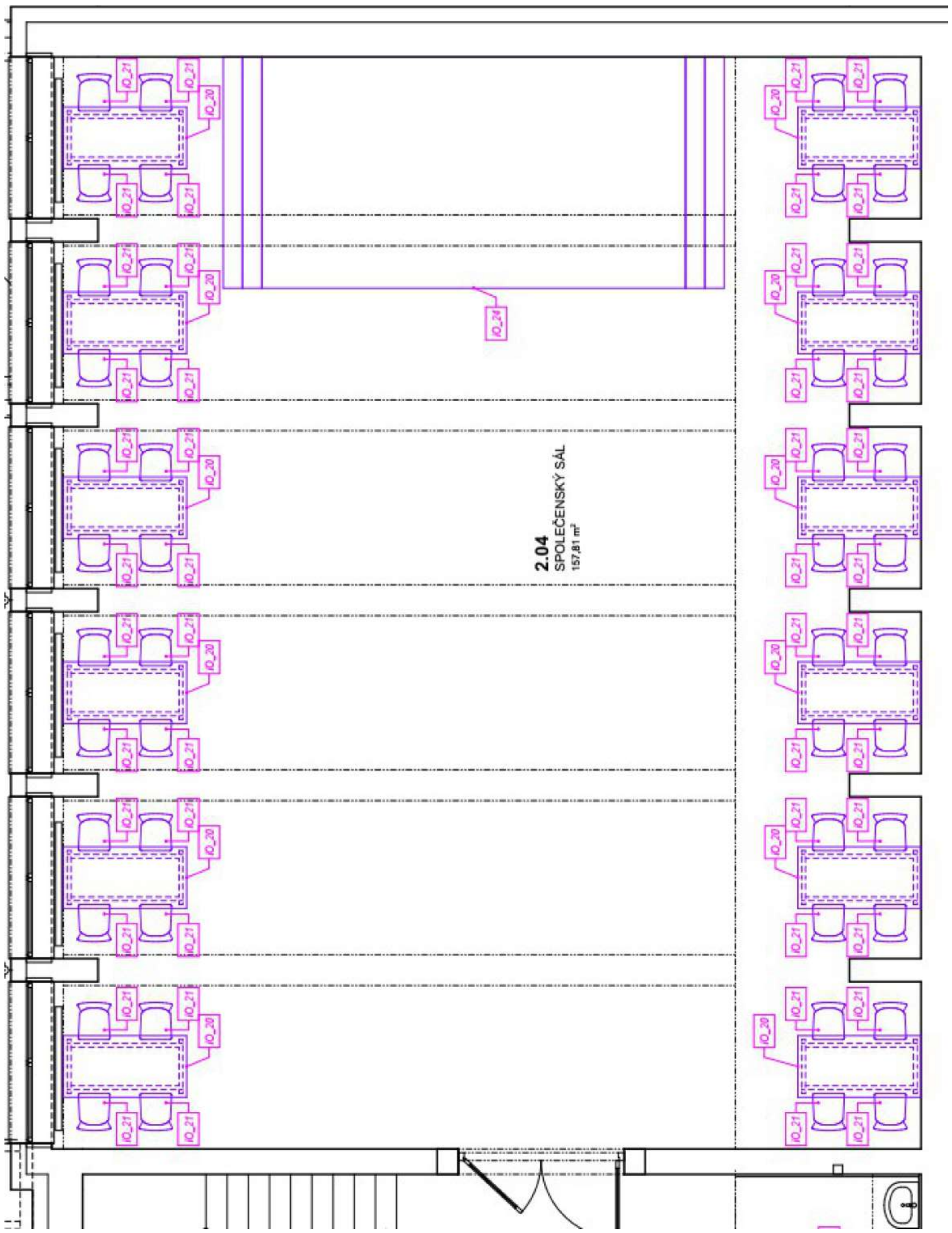

**2.04**  
SPOLEČENSKÝ SÁL  
157,81 m<sup>2</sup>

IO\_24

IO\_21 IO\_21 IO\_20

IO\_21 IO\_21 IO\_20

IO\_21 IO\_21 IO\_20

IO\_21 IO\_21 IO\_20

IO\_21 IO\_21 IO\_20

IO\_21 IO\_21 IO\_20

IO\_21 IO\_21 IO\_20

IO\_21 IO\_21 IO\_20

IO\_21 IO\_21 IO\_20

IO\_21 IO\_21 IO\_20

IO\_21 IO\_21 IO\_20

IO\_21 IO\_21 IO\_20

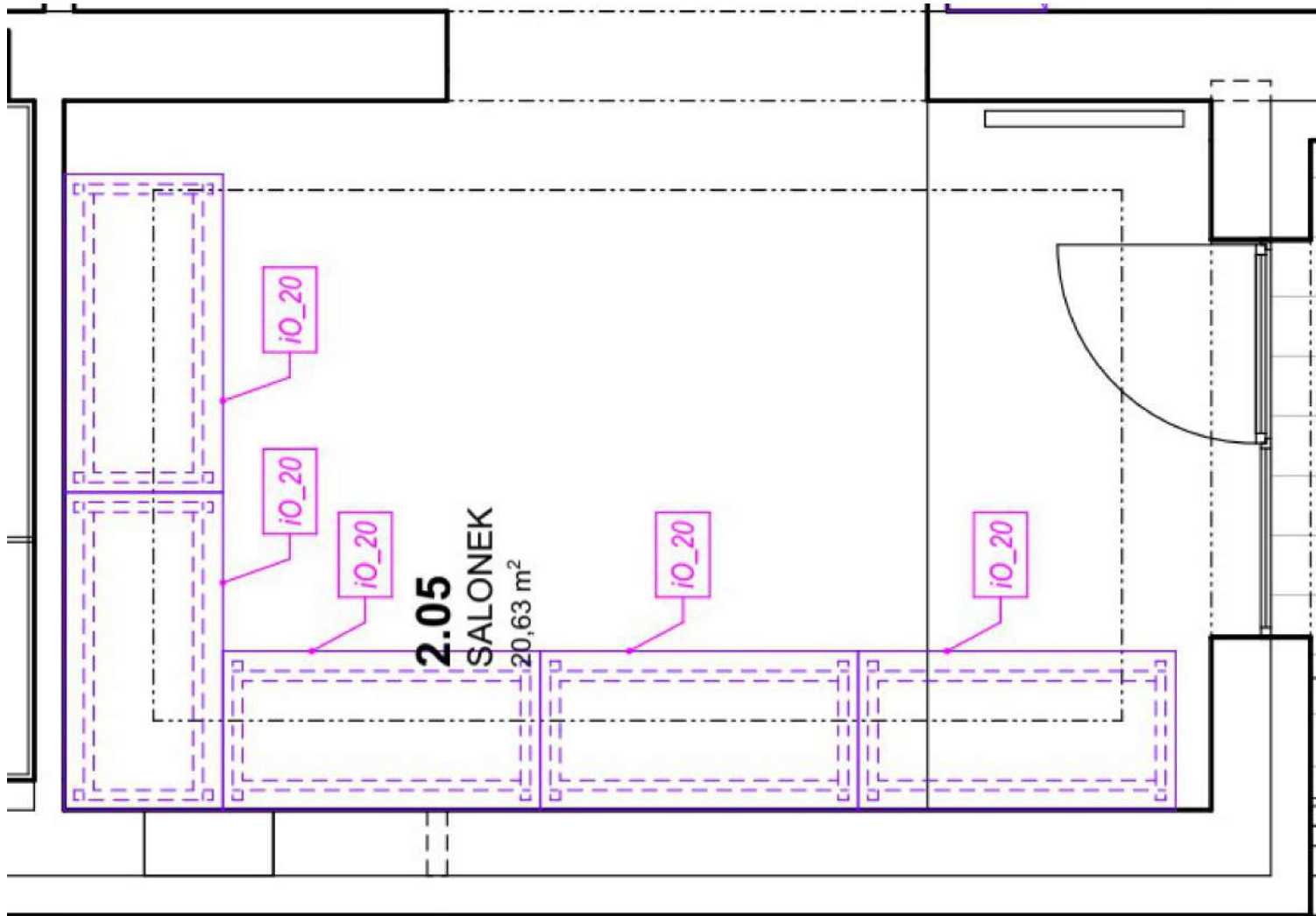

**2.05**  
**SALONEK**  
20,63 m<sup>2</sup>

iO\_20

iO\_20

iO\_20

iO\_20

iO\_20



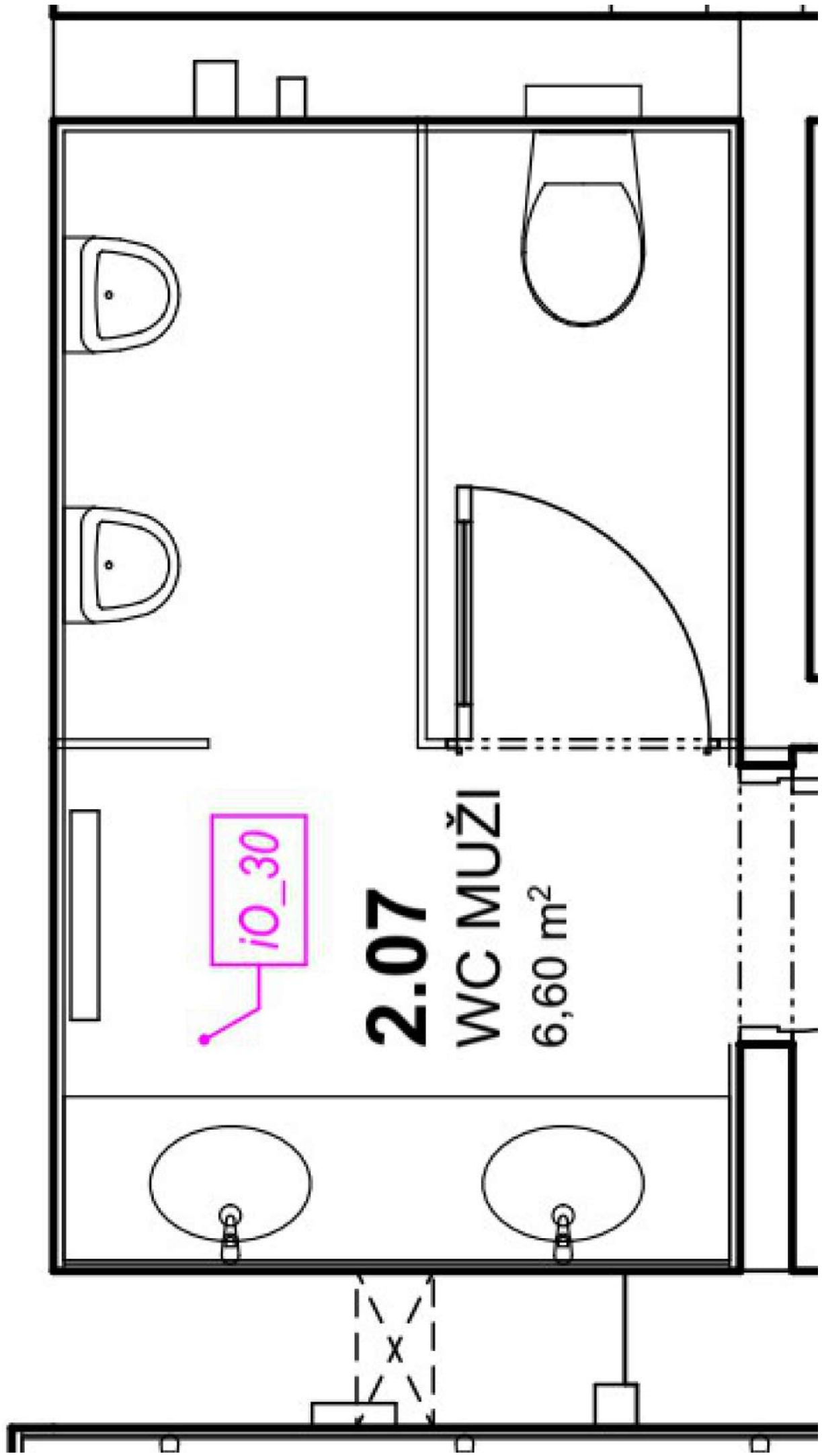

iO\_30

2.07  
WC MUŽI  
6,60 m<sup>2</sup>

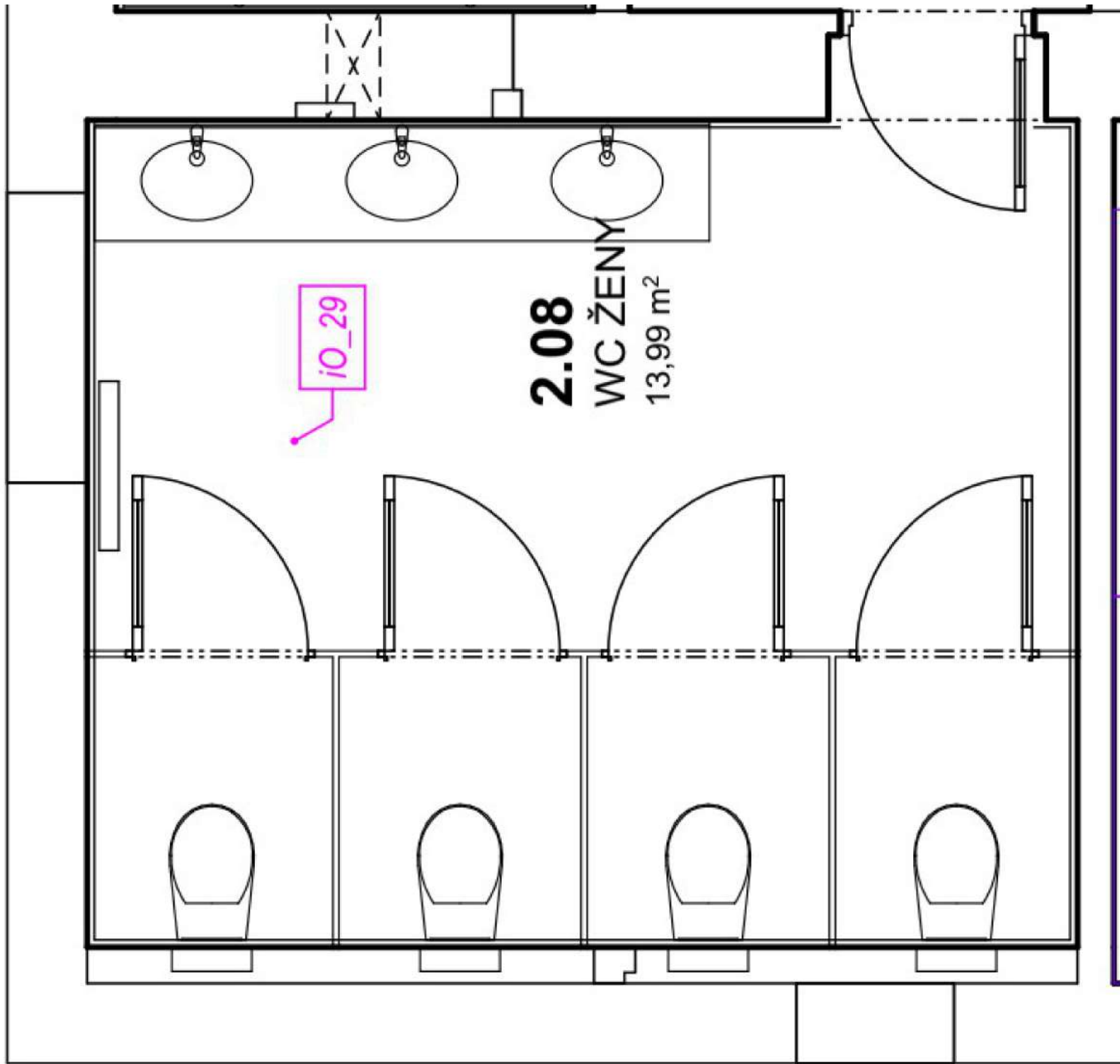

**2.08**  
**WC ŽENY**  
13,99 m<sup>2</sup>

iO\_29

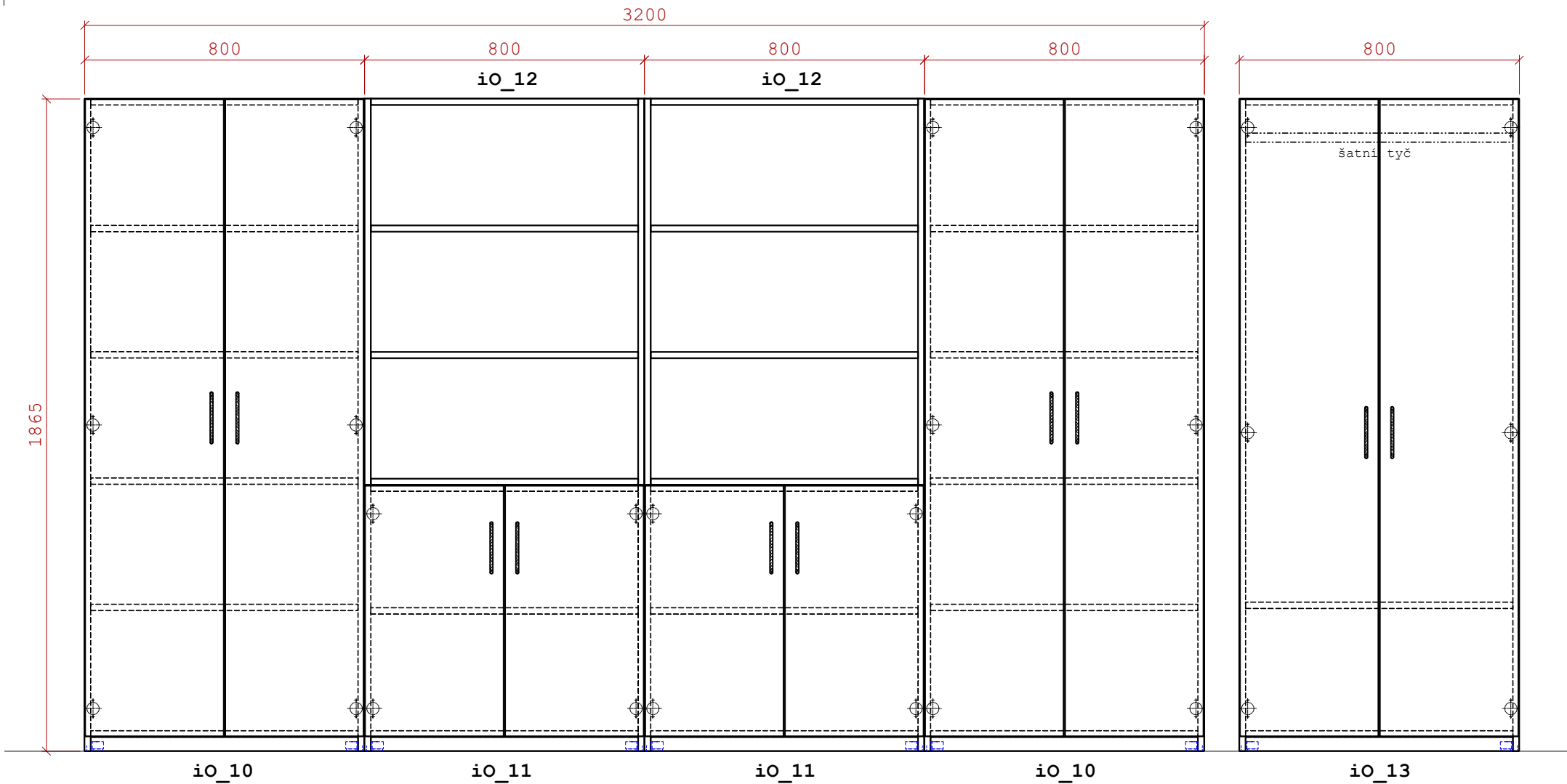

BYLY UPRAVENY VÝŠKY SKŘÍNÍ, TAK ABY BYLY VÝŠKOVĚ SLADĚNY

pohled na sestavu skříní m.č.1.04  
2368 - Řihův dům ostatní výrobky

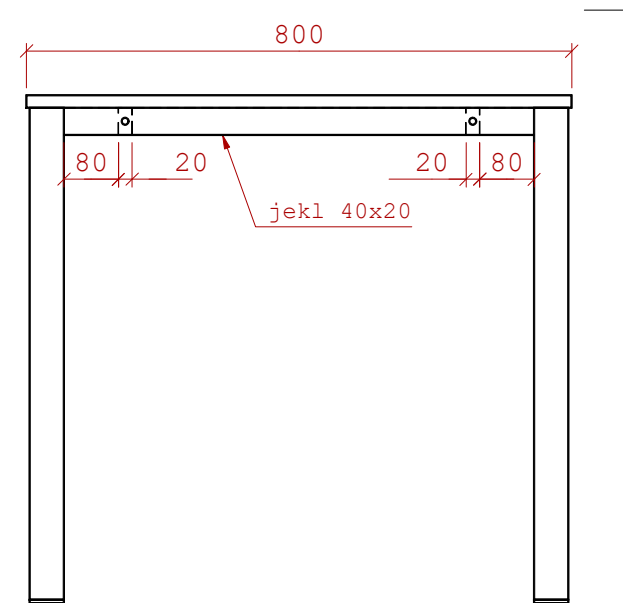
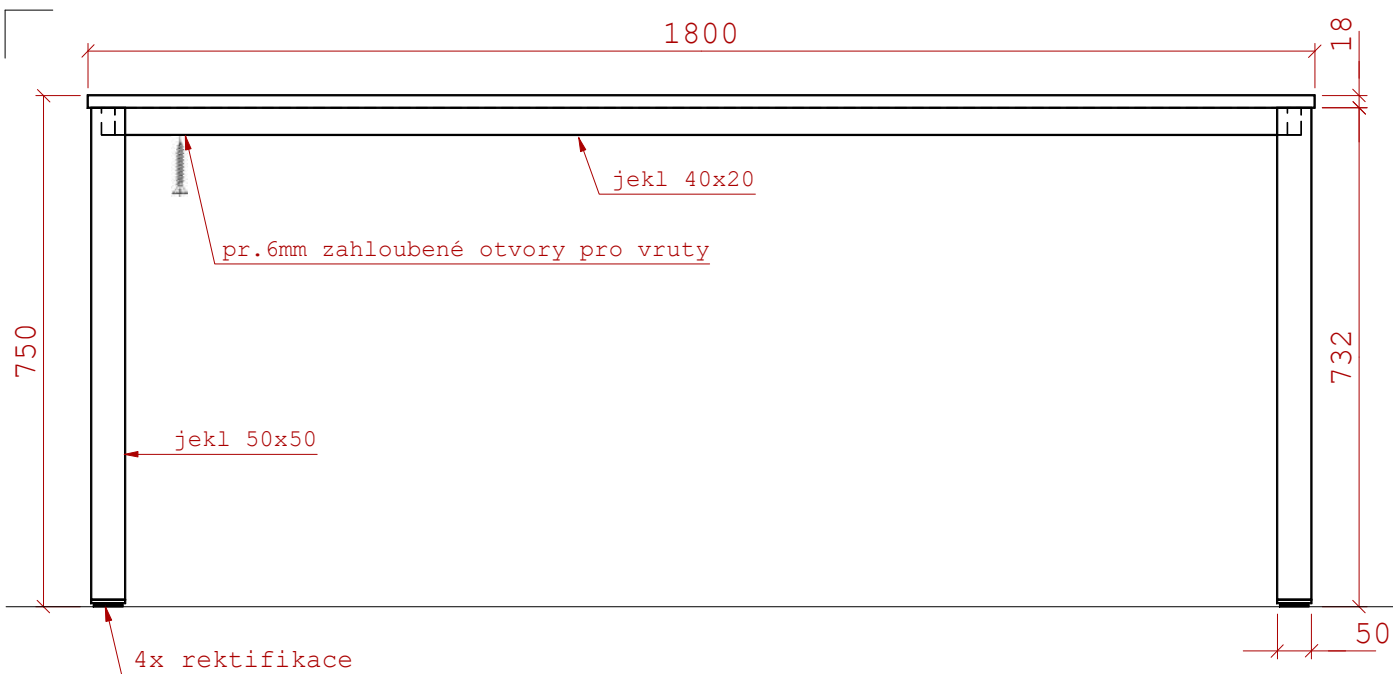

ilustrační obrázek

3ks - m.č.1.04

3ks - m.č.1.05

**celkem: 6ks**

dekor: K529 HU Hudson dub zlatý

RAL - ČERNÁ

DEKOR ABS STEJNÝ LTD DEKOR

ABS 2mm - dokola

**iO\_07 - kancelářský stůl**

2368 - Řihův dům ostatní výrobky

**KANONA a.s.**

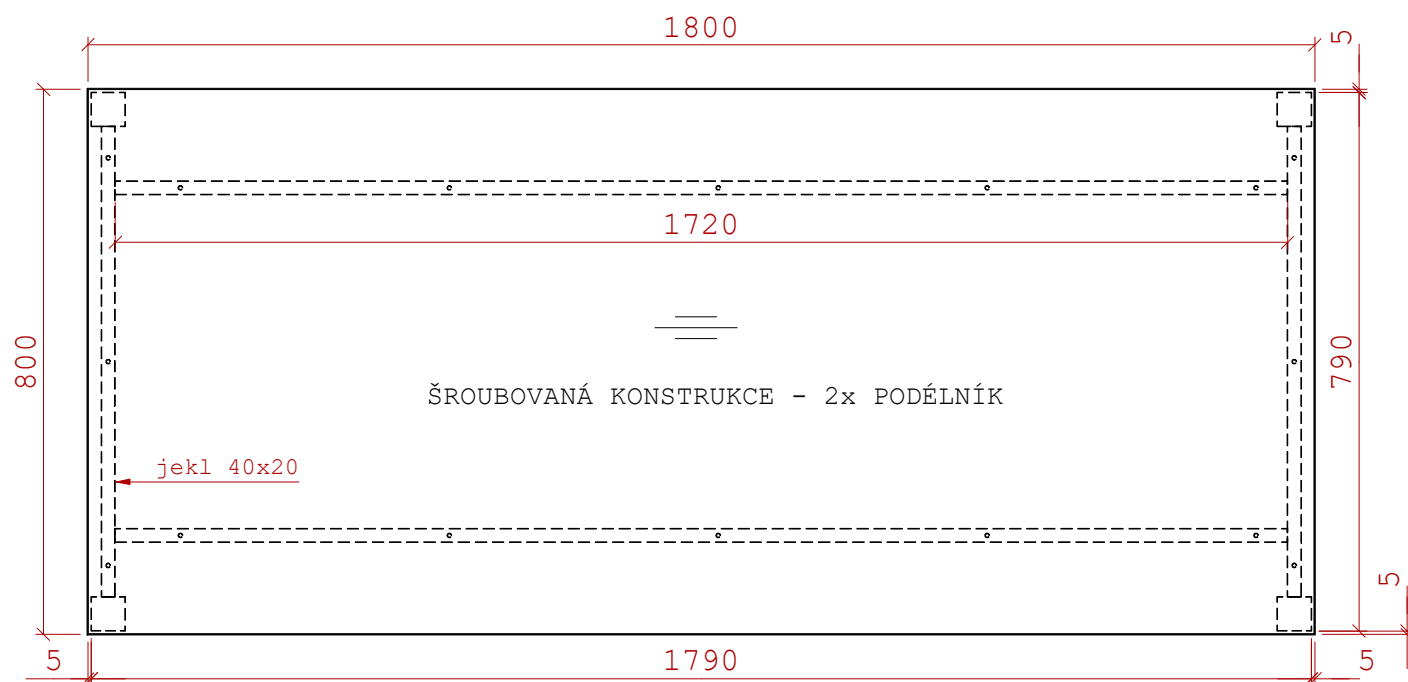

lepený kolíkový spoj

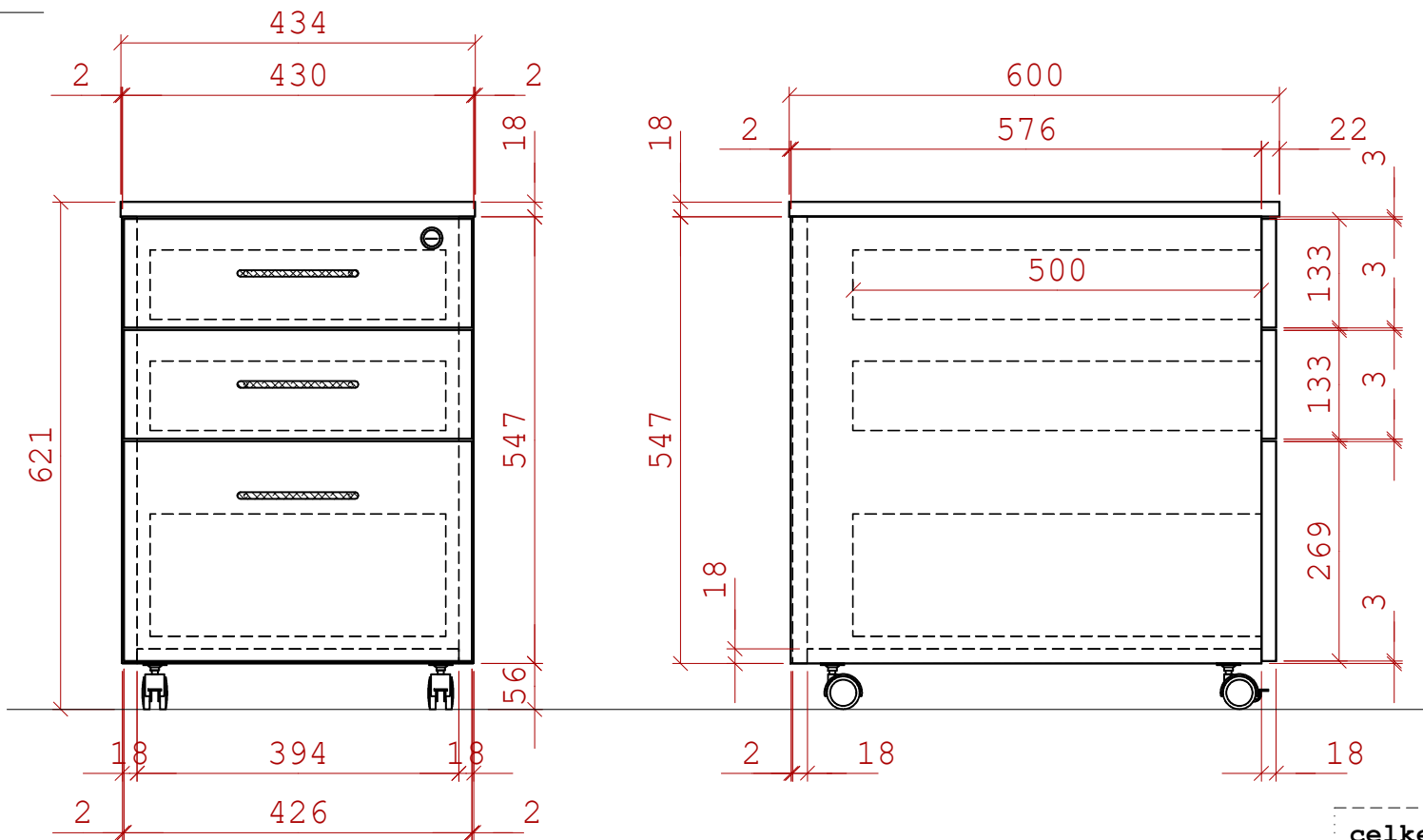

ilustrační obrázek

2ks - m.č.1.04

2ks - m.č.1.05

**Kolečko s měkčenými běhouny ø 40 mm**

kód	popis	barva	statistická namoř. (kg)
100169	kolečko s platiníčkou	černá s šedou	20
100170	kolečko s platiníčkou a brzdou	černá s šedou	20

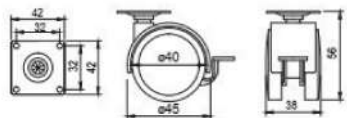

**celkem: 4ks**

korpus: W980 ST2 Bílá

čílka: K529 HU Hudson dub zlatý

úchytky: ANNA 128mm

zásuvky METABOX

4x kolečka (2x brzda)

zámek centrální

DEKOR ABS STEJNÝ S LTD DEKOREM

ABS 2mm - čílka, plát dokola

ABS 1mm - ostatní i zadní

**iO\_09 - Kontejner pojízdný 3-zásuvkový**

2368 - Říhův dům ostatní výroby

**KANONA a.s.**

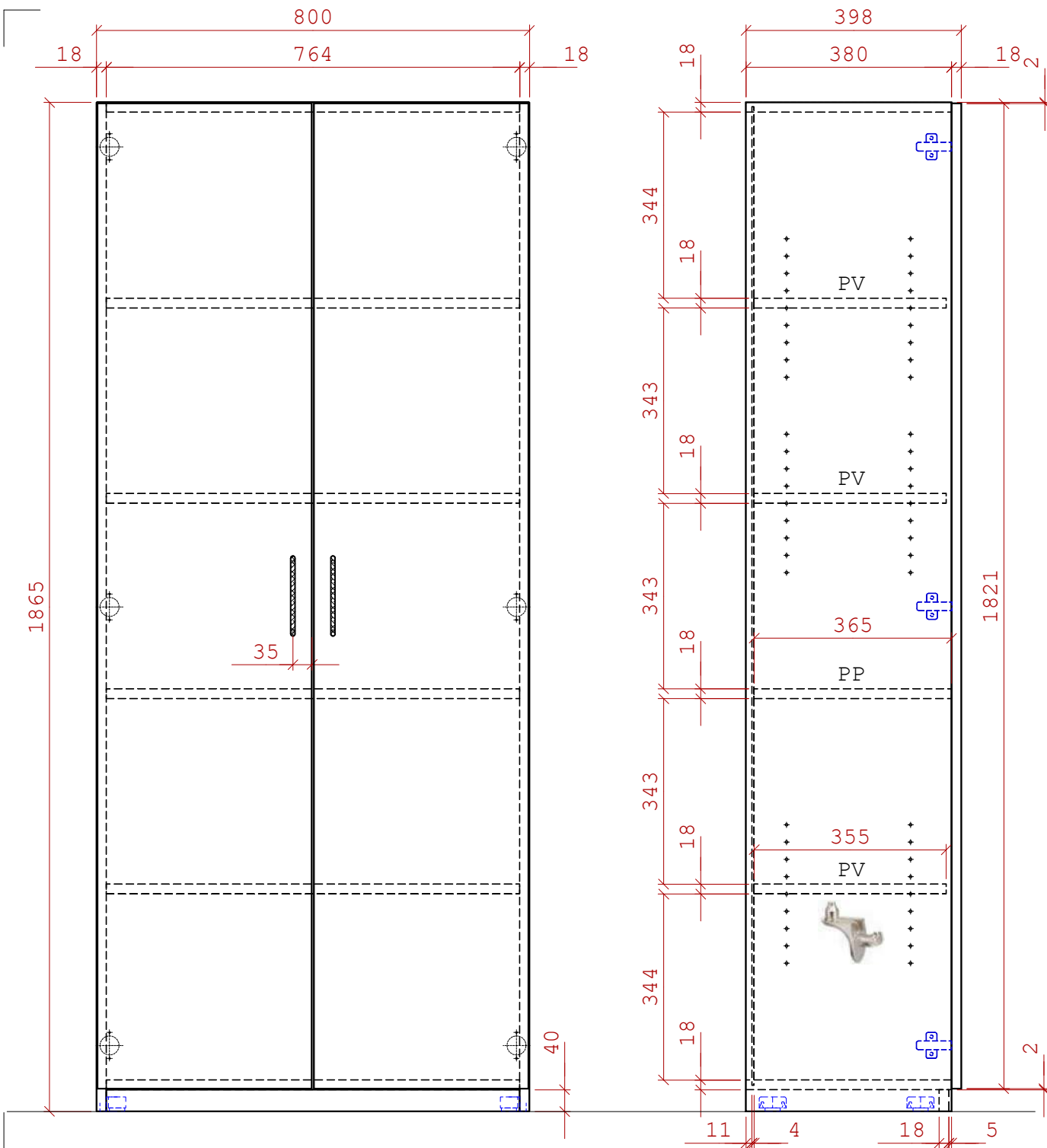

Závěsné kování  
Bystrica - 93240



ilustrační obrázek

4ks - m.č.1.04

4ks - m.č.1.05

**celkem: 8ks**

korpus: W980 ST2 Bílá

dveře: K529 HU Hudson dub zlatý

záda sololit bílý

úchytky: ANNA 128mm

stavěcí nožka Integrato G 12mm

DEKOR ABS STEJNÝ S LTD DEKOREM

ABS 2mm - dveře dokola

ABS 1mm - korpus i zadní hr.

**iO\_10 - skříň vysoká policová 2-dv.**

2368 - Říhův dům ostatní výroby

**KANONA a.s.**



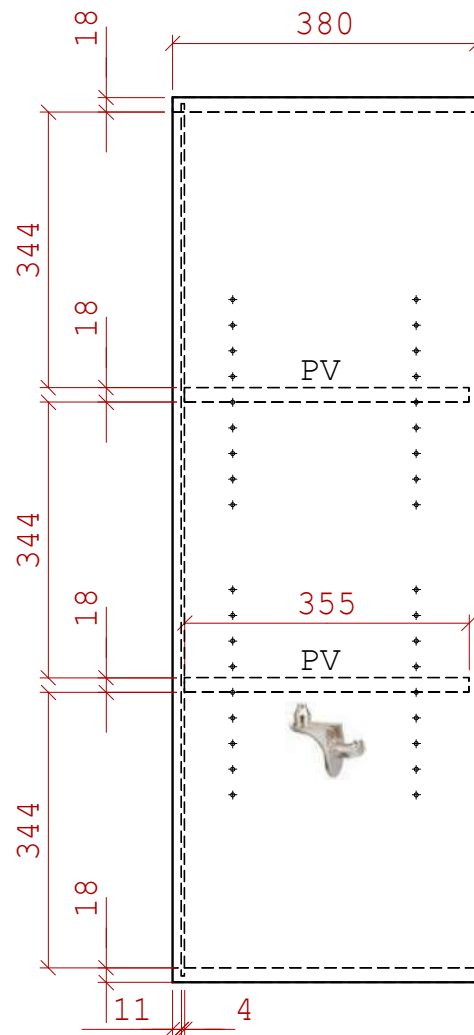
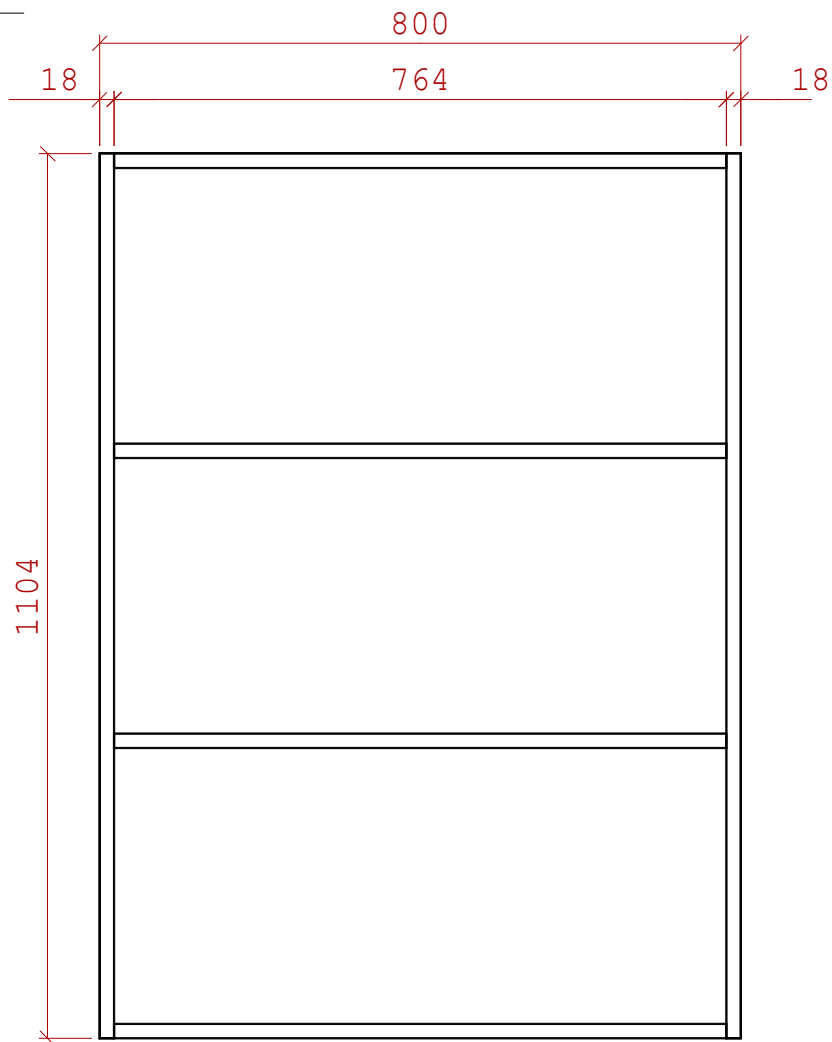

ilustrační obrázek

Závěsné kování  
Bystrica - 93240



4ks - m.č.1.04

4ks - m.č.1.05

**celkem: 8ks**

korpus: W980 ST2 Bílá

police: K529 HU Hudson dub zlatý

záda sololit bílý

DEKOR ABS STEJNÝ S LTD DEKOREM

ABS 1mm - korpus i zadní hr.

**io\_12 - skříň střední policová**

2368 - Říhův dům ostatní výrobky

**KANONA a.s.**

VÝROBEK BUDE POLOŽEN NA VÝROBEK io\_11



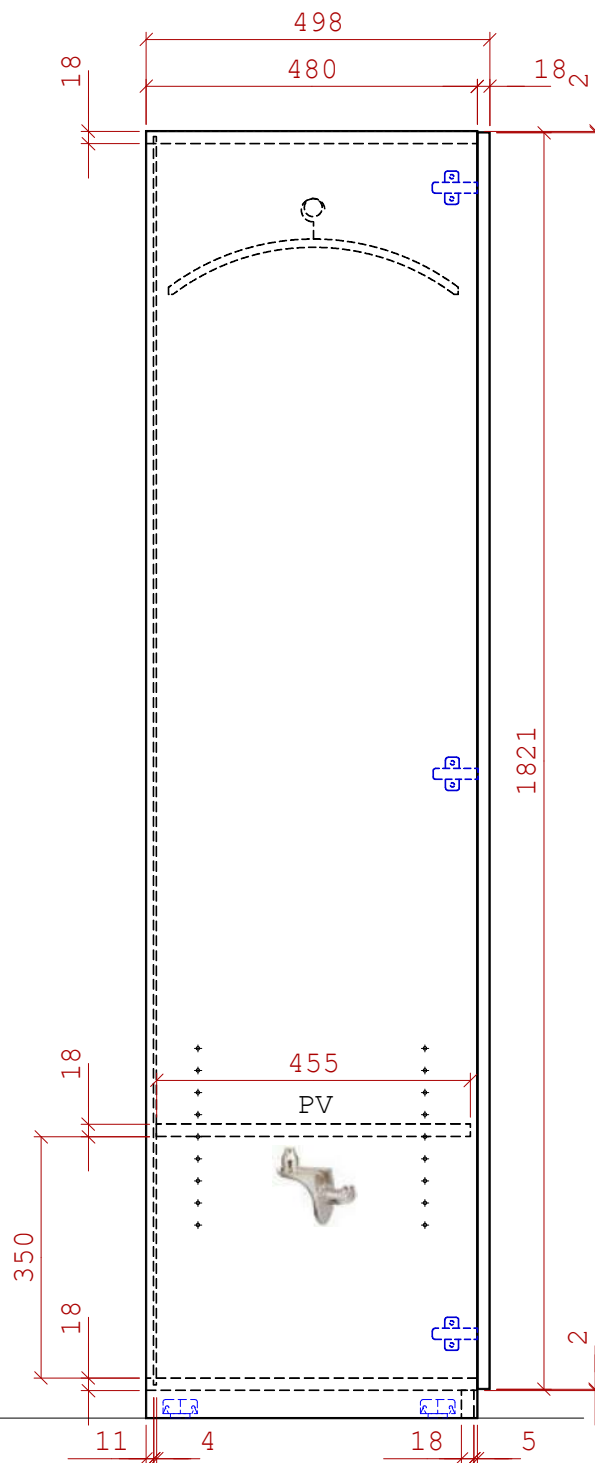
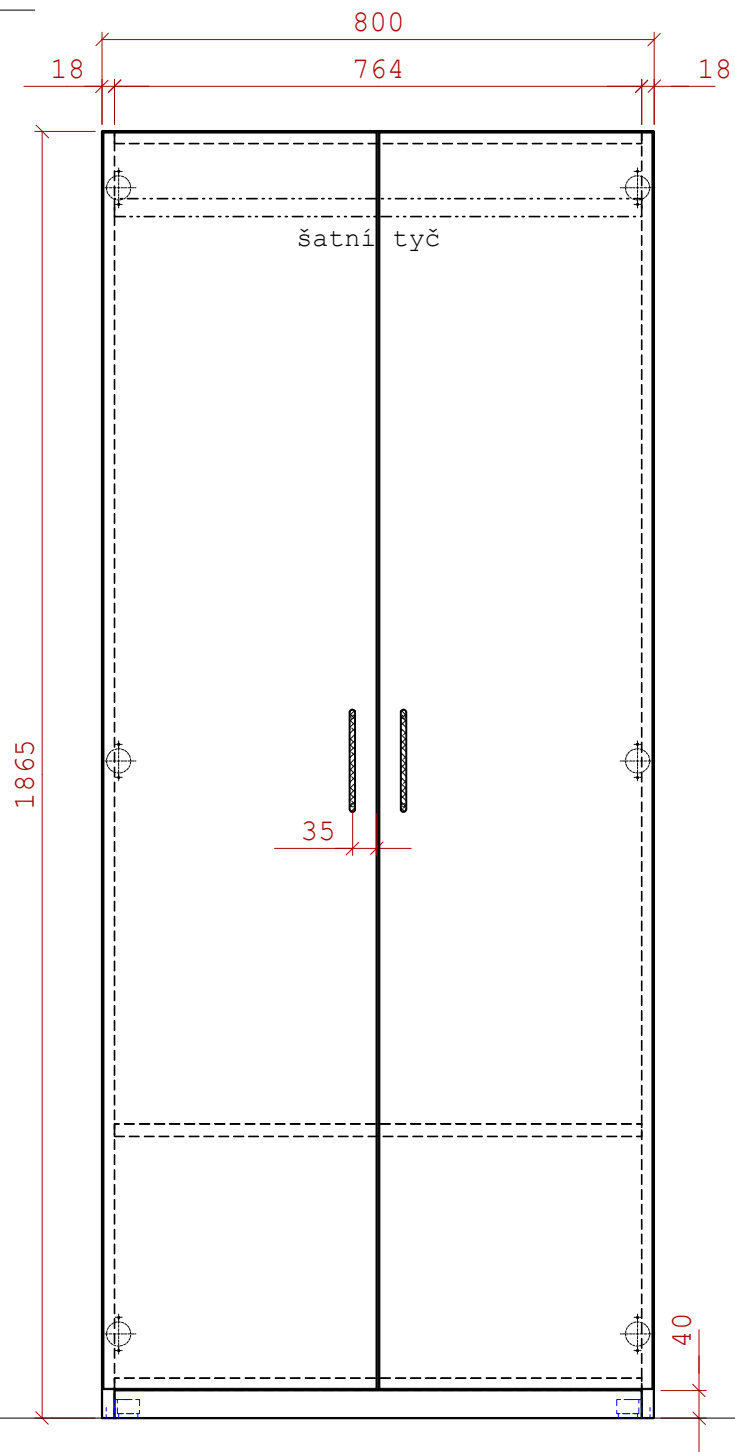

Závěsné kování  
Bystrica - 93240



1ks - m.č.1.04  
1ks - m.č.1.05

*ilustrační obrázek*

**celkem: 2ks**

korpus: W980 ST2 Bílá  
dveře: K529 HU Hudson dub zlatý  
záda sololit bílý

úchytky: ANNA 128mm  
šatní tyč  
stavěcí nožka Integrato G 12mm

DEKOR ABS STEJNÝ S LTD DEKOREM  
ABS 2mm - dveře dokola  
ABS 1mm - korpus i zadní hr.

**iO\_13 - skříň vysoká šatní 2-dv.**

2368 - Řihův dům ostatní výrobky

**KANONA a.s.**

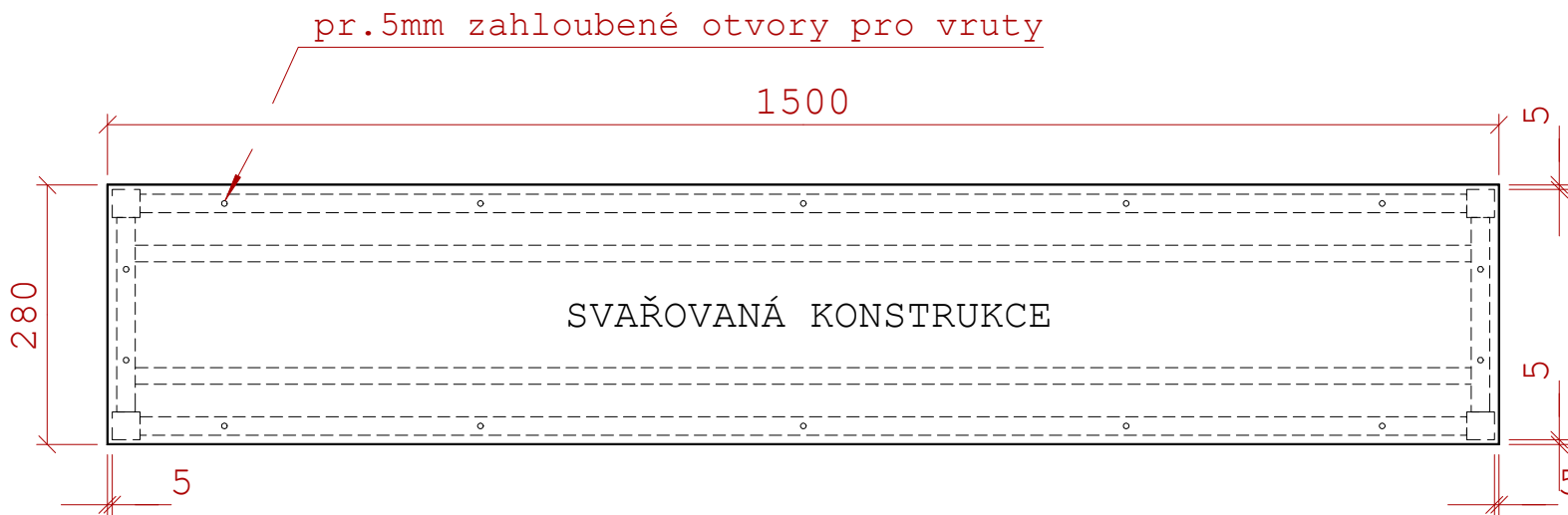
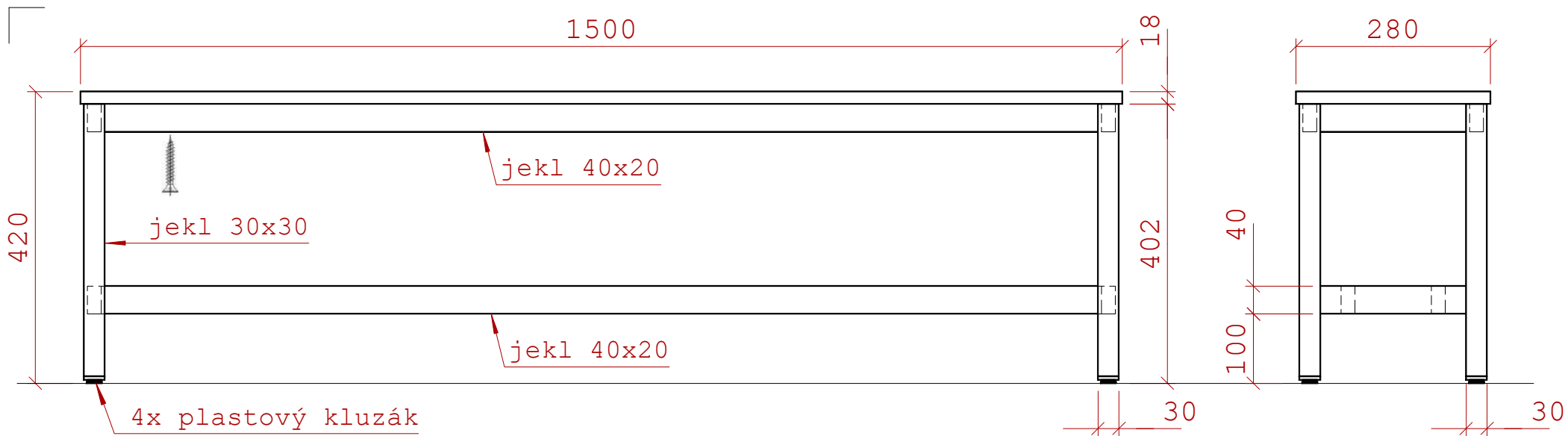

- 2ks - m.č.0.06
- 2ks - m.č.1.04
- 2ks - m.č.1.05

<b>celkem: 6ks</b>
dekor: U708 ST9 Světle šedá
RAL 7035
DEKOR ABS STEJNÝ LTD DEKOR ABS 2mm - dokola
<b>iO_17 - lavice</b>
2368 - Říhův dům ostatní výrobky
<b>KANONA a.s.</b>

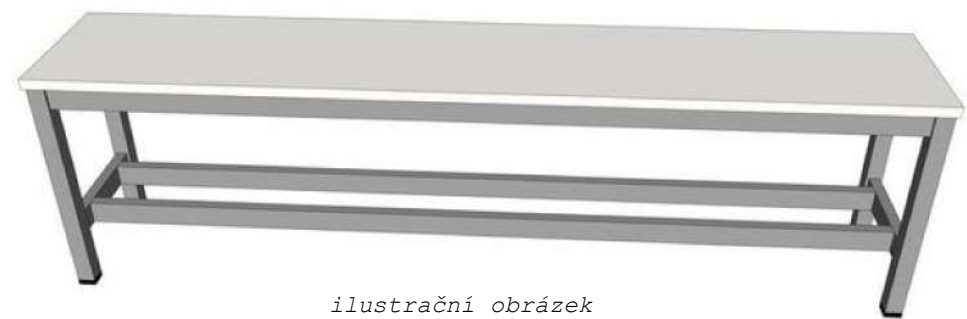

ilustrační obrázek