









LEGENDA (STÁVAJÍCÍ STAV)

-  STÁVAJÍCÍ KONSTRUKCE
-  BOURACÍ PRÁCE
-  ZDIVO Z CIHEL DUTINOVÝCH (NOSNÉ)
-  ZDIVO Z PÓROBETONOVÝCH TVÁRNIC (NENOSNÉ)
-  TEPelná Izolace (TYP DLE SKLADEB)
-  ŽELEZOBETON
-  HYDROIZOLACE
-  PROSTÝ BETON
-  DŘEVO

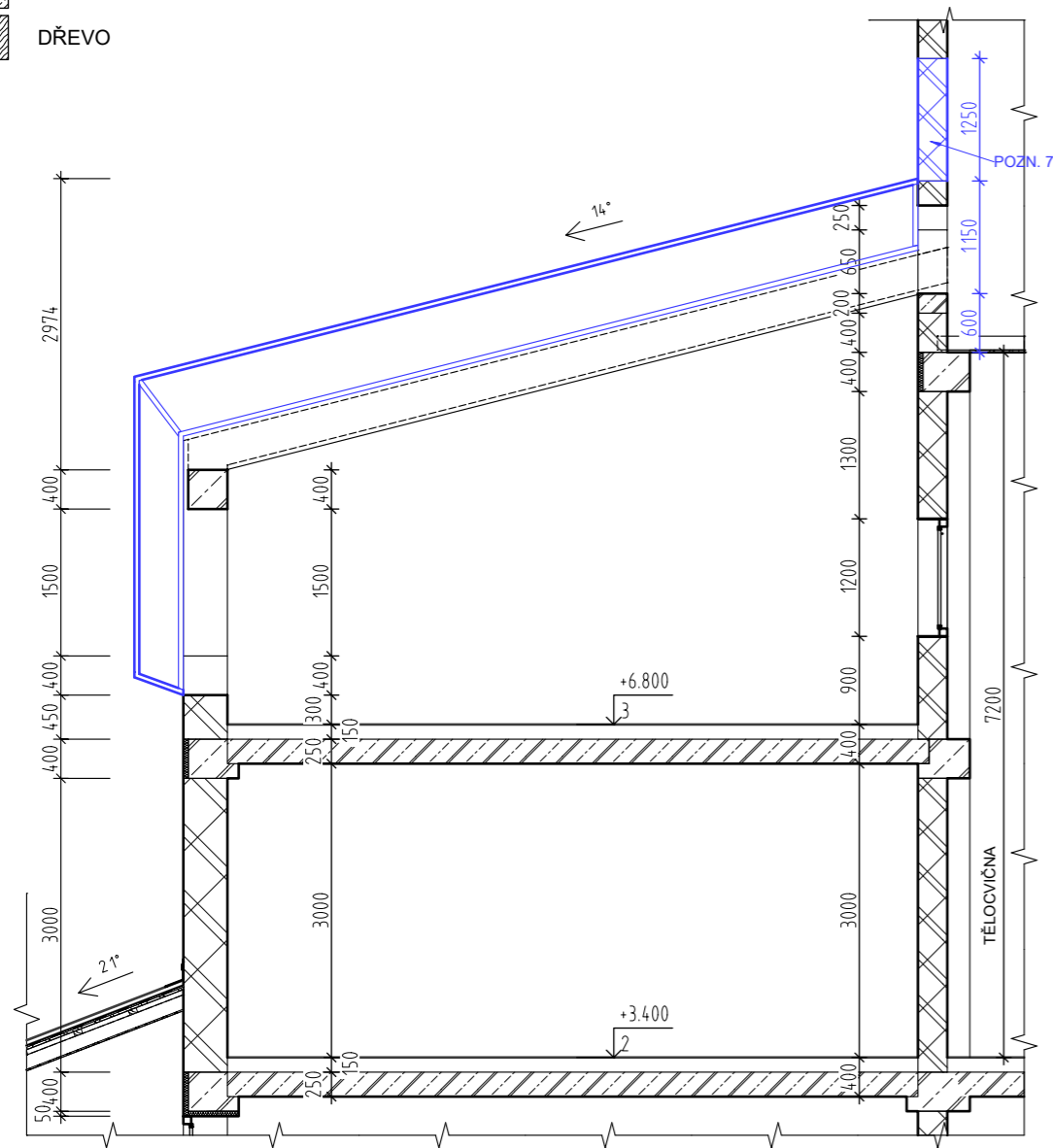

POZNÁMKY

- POZN. 1 TRÁMOVÁ BOTKA 60 x 165 x 2,0 Zn
- POZN. 2 STÁVAJÍCÍ OKAP + SVISLÝ SVOD ZRUŠIT (V ROVINĚ PŘÍSTŘEŠKU ZASLEPIT) + NAPOJIT NA SVISLÝ SVOD HLAVNÍ BUDOVY
- POZN. 3 PROTAŽENÍ STŘEŠNÍ ROVINY + NOVÝ OKAP - VIZ DETAIL 2
- POZN. 4 NOVÝ SVOD NAPOJIT NA STÁVAJÍCÍ SVISLÝ NAD PŘÍSTŘEŠKEM
- POZN. 5 DOZDÍT PARAPET DO ÚROVNĚ + 0,700 + OPATŘIT MADLEM DO ÚROVNĚ +1,00 OD PODLAHY
- POZN. 6 STÁVAJÍCÍ REVIZNÍ OTVOR ZAZDÍT
- POZN. 7 VYBOURAT + NOVÝ REVIZNÍ OTVOR ZE ŠTÍTU TĚLOCVIČNY + OTVÍRATELNÁ VÝPLŇ S IZOLAČNÍM PANELEM
- POZN. 8 ODSTRANIT STÁVAJÍCÍ KRYTINU + PŮVODNÍ PODKLADNÍ VRSTVY (BEDNĚNÍ, LAŤOVÁNÍ, PAROZÁBRANU) + NOVÉ VRSTVY DLE POPISU SKLADBY STR-1
- POZN. 9 LOGO + NÁPIS ORIENTAČNÍ; PODROBNĚJI DLE SPECIFIKACE INVESTORA

01 VYDÁNÍ DOKUMENTACE pátek 17. února 2023
 ČÍSLO REVIZE DATUM

název akce: STAVEBNÍ ÚPRAVY ČÁSTI TĚLOCVIČNY GYMNÁZIA K. V. RAISE A SOU, HLINSKO			
objednatel: Gymnázium K. V. Raise Adámkova 55 53901 Hlinsko		investor: Gymnázium K. V. Raise Adámkova 55 53901 Hlinsko	
generální projektant: Ing. Martin Adámek Rataje 1687, 539 01 Hlinsko TEL.: 777135754 EMAIL: adamekmartin@centrum.cz	schválil: ING. M. ADÁMEK	vedoucí úkolu: ING. M. ADÁMEK	datum: 01/2023
výškový a souřadnicový systém: Balt p.v. S-JTSK		zakázkové číslo: 318/2023	stupeň: DPS
hlavní projektant části: Ing. Martin Adámek Rataje 1687, 539 01 Hlinsko TEL.: 777135754 EMAIL: adamekmartin@centrum.cz	část: D - DOKUMENTACE OBJEKTŮ		
vypracoval: ING. M. ADÁMEK	odpovědný projektant: ING. M. ADÁMEK	vedoucí úkolu: ING. M. ADÁMEK	datum: 01/2023
číslo paré: A3	zakázkové číslo: 318/2023	stavební objekt: SO 01	číslo dokumentace: D.03
poznámky:			
název části dokumentace: REZ A-A' - STÁVAJÍCÍ STAV + BOURACÍ PRÁCE			